

**Einwohnergemeinde**



**Gerolfingen**



**Täuffelen**

Die Gemeinde am Bielersee

---

# JAHRESRECHNUNG

## 2019

## INHALTSVERZEICHNIS

1	BERICHTERSTATTUNG .....	5
1.1	Allgemeines .....	5
1.2	Ergebnisse.....	5
1.3	Kommentar zu den Sachgruppen der Erfolgsrechnung im Gesamthaushalt .....	6
1.4	Spezialfinanzierungen (SF).....	8
1.5	Übrige Spezialfinanzierungen (SF) mit Gemeindereglement.....	9
1.6	Kommentar zur Investitionsrechnung.....	9
1.7	Nachkredite .....	10
1.8	Spezialfinanzierungen (gebührenfinanzierte Bereiche) .....	10
2	ECKDATEN .....	12
2.1	Übersicht .....	12
2.2	Selbstfinanzierung / Finanzierungsergebnis.....	13
2.3	Gestufte Erfolgsausweise .....	14
2.3.1	Gesamthaushalt.....	14
2.3.2	Allgemeiner Haushalt.....	15
2.3.3	SF Abwasserentsorgung Gemeindebetrieb.....	16
2.3.4	SF Abwasserentsorgung Ferienhauszone .....	17
2.3.5	SF Abfallbeseitigung inkl. Tierkörpersammelstelle .....	18
2.3.6	SF Bootshafen.....	19
3	BILANZ.....	20
4	FUNKTIONEN .....	22
4.1	Erfolgsrechnung.....	22
4.2	Investitionsrechnung.....	28
5	SACHGRUPPEN .....	29
5.1	Erfolgsrechnung.....	29
5.2	Investitionsrechnung.....	30

		3
6	GELDFLUSSRECHNUNG .....	31
7	FINANZKENNZAHLEN .....	33
7.1	Gesamthaushalt.....	33
7.2	Allgemeiner Haushalt.....	34
7.3	Spezialfinanzierung Abwasserentsorgung Gemeindebetrieb .....	34
7.4	Spezialfinanzierung Abwasserentsorgung Ferienhauszone .....	34
7.5	Spezialfinanzierung Abfallbeseitigung.....	35
7.6	Spezialfinanzierung Bootshafen.....	35
8	ANTRAG DER EXEKUTIVE .....	36
9	BESTÄTIGUNGSBERICHT .....	38
10	GENEHMIGUNG DER JAHRESRECHNUNG .....	40
11	ANHANG .....	41
11.1	Regelwerk.....	41
11.1.1	Angewendetes Regelwerk .....	41
11.1.2	Bewertung Finanzvermögen .....	41
11.1.3	Bewertung Verwaltungsvermögen .....	42
11.1.4	Aktivierungsgrenzen .....	42
11.1.5	Bestehendes Verwaltungsvermögen.....	43
11.2	Grundlagen der Jahresrechnung .....	44
11.3	Eigenkapitalnachweis .....	45
11.4	Rückstellungsspiegel .....	46
11.5	Beteiligungsspiegel.....	47
11.6	Gewährleistungsspiegel.....	49
11.7	Anlagespiegel.....	50
11.7.1	Finanzvermögen.....	50
11.7.2	Sachanlagen Verwaltungsvermögen.....	51
11.7.3	Übriges Verwaltungsvermögen .....	52

11.8	Kreditkontrolle.....	53
11.8.1	Verpflichtungskredite für Investitionen .....	53
11.8.2	Nachkredite .....	55
11.9	Weitere massgebende Angaben.....	58
11.9.1	Wiederbeschaffungswerte Abwasserentsorgung Gemeindebetriebe .....	58
11.9.2	Wiederbeschaffungswerte Abwasserentsorgung Ferienhauszone .....	59
12	DETAILS ZUR RECHNUNG .....	60
12.1	Bilanz.....	60
12.2	Erfolgsrechnung nach Funktionen.....	69
12.3	Erfolgsrechnung nach Sachgruppen .....	98
12.4	Investitionsrechnung nach Funktionen.....	106
12.5	Investitionsrechnung nach Sachgruppen .....	111

# 1 BERICHTERSTATTUNG

## 1.1 Allgemeines

Die Jahresrechnung 2019 wurde nach neuem Rechnungsmodell HRM2 gemäss Art. 70 Gemeindegesetz erstellt. Zum Einsatz gelangte das EDV-System der Firma Dialog Verwaltungs-Data AG, Baldegg.

## 1.2 Ergebnisse

Nach HRM2 muss das Ergebnis des **Gesamthaushalts** von der Gemeindeversammlung genehmigt werden.

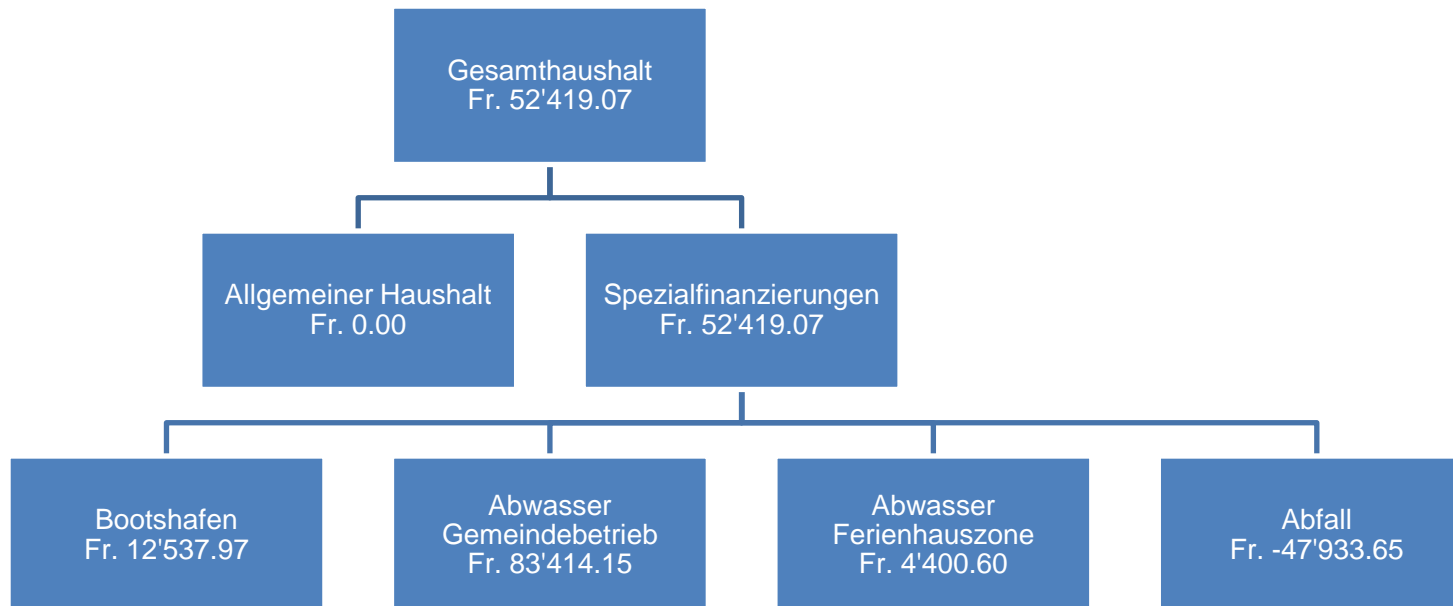

Der Allgemeine Haushalt schliesst mit einem Ertragsüberschuss von Fr. 0.00 ab. Budgetiert war ein Aufwandüberschuss von Fr. 65'422.75. Die Besserstellung gegenüber dem Budget 2019 gleicht somit dem Aufwandüberschuss von Fr. 65'422.75.

### **1.3 Kommentar zu den Sachgruppen der Erfolgsrechnung im Gesamthaushalt**

#### **Personalaufwand, SG 30**

Der Personalaufwand liegt mit Fr. 23'242.55 oder 0.86 % unter dem budgetierten Betrag.

#### **Sachaufwand, SG 31**

Er liegt mit Fr. 361'718.06 oder 14.83 % deutlich unter dem budgetierten Betrag, weil nicht alle Kredite ausgeschöpft worden sind.

#### **Abschreibungen Verwaltungsvermögen, SG 33**

Sie liegen mit Fr. 10'870.55 oder 2.06 % über dem budgetierten Betrag. Die auf Ende 2019 in Betrieb genommenen Anlagen sind in der Summe höher, weshalb auch die Abschreibungen höher ausfallen. Unser Verwaltungsvermögen ist mit ca. Fr. 8 Mio. fremdfinanziert und weist auf eine relativ hohe Verschuldung hin.

#### **Finanzaufwand, SG 34**

Er liegt mit Fr. 278.10 oder 0.39 % unter dem budgetierten Betrag. Die Gründe sind:

Zinsaufwand auf kurz-, mittel- und langfristigen Schulden Fr. 9'960.35

Liegenschaftsaufwand des Finanzvermögens -Fr. 14'089.10

Verschiedener Finanzaufwand (Zinsen auf Steuerrückvergütungen u. Negativzinsen)

Fr. 3'850.65

Für die Aufnahme von kurzfristigen Darlehen erhielten wir sogar Zinsen ausbezahlt.

#### **Einlagen in Fonds und Spezialfinanzierungen, SG 35**

Sie liegen mit Fr. 147'759.45 oder 173.61 % über dem budgetierten Betrag. Der Grund liegt darin, dass im Abwasser Gemeindebetriebe Fr. 92'311.25 aus Anschlussgebühren und Fr. 55'448.20 in die Spezialfinanzierungen mehr eingelegt werden konnten.

#### **Transferaufwand, SG 36**

Er liegt mit Fr. 68'794.22 oder 1.03 % unter dem budgetierten Betrag. Die Gründe sind:

Minderkosten von Fr. 10'644.00 an den Finanz- und Lastenausgleich neue Aufgabenteilung,

Wegfall der budgetierten Wertberichtigung von Fr. 100'000.00 für die Aktien des Seelandheims Worben. Diese wurden im Rechnungsjahr 2018 abgeschrieben.

Mehrkosten von Fr. 41'489.78 an Kanton und Gemeinden und Gemeindeverbände

**Ausserordentlicher Aufwand, SG 38**

Er liegt mit Fr. 24'920.60 oder 54.95 % über dem budgetierten Betrag. Die Gründe sind:

Aufgrund nicht ausgeschöpfter Kredite konnte eine höhere Einlage als Ausgleich der Liegenschaftsrechnung in die Vorfinanzierung von Fr. 11'461.00 getätigt werden.

Systembedingte zusätzliche Abschreibungen (Art. 84 Gemeindeverordnung) müssen vorgenommen werden, wenn der Allgemeine Haushalt einen Ertragsüberschuss ausweist und die ordentlichen Abschreibungen kleiner als die Nettoinvestitionen sind. Im Rechnungsjahr 2019 beträgt der Gewinn Fr. 13'459.60 und wird in die Finanzpolitische Reserve eingelegt.

**Interne Verrechnungen, SG 39**

Diese liegen mit Fr. 5'825.00 oder 4.42 % unter dem Budget. Bei den internen Verrechnungen werden Personal- und Sachaufwand, Zinsen sowie Erträge zwischen den einzelnen Abteilungen verrechnet mit dem Ziel, die wirtschaftliche Aufgabenerfüllung je nach Aufgabenbereich beurteilen zu können.

**Fiskalertrag, SG 40**

Die Mindereinnahmen aus Steuern liegen mit Fr. 163'555.75 oder 2.08 % unter dem Budget. Die Details:

Mehreinnahmen bei:

Direkte Steuern NP (Einkommens-, Vermögens- und Quellensteuern) Fr. 145'061.15

Mindereinnahmen bei:

Direkte Steuern JP (Gewinn-, Kapital- und übrige direkte Steuern) -Fr. 10'326.40

Liegenschaftssteuern -Fr. 31'383.75

Vermögenssteuern (Grundstückgewinn und Sonderveranlagungen) -Fr. 262'148.80

Eingang abgeschriebene Steuern -Fr. 4'952.35

**Regalien und Konzessionen, SG 41**

Diese liegen mit Fr. 5'588.00 oder 4.54 % unter dem Budget. Grund: Tiefere Konzessionsbeiträge der Evard Antennenbau AG und der BKW Energie AG.

**Entgelte, SG 42**

Die Entgelte liegen mit Fr. 80'915.42 oder 3.93 % über dem Budget. Gründe:

Die Gebühren für Amtshandlungen (Bauverwaltung, Einwohnerkontrolle, Parkplatzbewirtschaftung) stiegen um Fr. 10'240.62.

Die Gebühren für Dienstleistungen (Friedhofverband Täuffelen, ARA Region Täuffelen, Bauverwaltung Möriegen, Benützung öffentliches Terrain, Elternbeiträge für Betreuung und Verpflegung ihrer Kinder, Konzession und Bootsplatzmieten, Benützungsgebühren und Anschlussgebühren für Abwasser, etc.) stiegen um Fr. 107'662.--, davon die Kanalisationsanschlussgebühren alleine um Fr. 92'311.25.

Diesen Mehreinnahmen stehen Mindereinnahmen aus Rückerstattungen Dritter von Fr. 43'918.35 gegenüber.

**Finanzertrag, SG 44**

Der Finanzertrag liegt mit Fr. 31'612.98 oder 14.86 % über dem Budget. Details:

Zinsen Forderungen und Kontokorrente -Fr. 8'557.35

Übrige Zinsen von Finanzvermögen Fr. 437.50  
 Liegenschaftsertrag Finanzvermögen -Fr. 2'628.10  
 Finanzertrag aus Darlehen und Beteiligungen des Verwaltungsvermögens -Fr. 3'961.25  
 Höhere Unterkunftsvergütungen des Militärs von Fr. 42'046.56.

#### **Entnahmen aus Fonds und Spezialfinanzierungen, SG 45**

Diese liegen mit Fr. 27'072.60 oder 145.70 % über dem Budget. In der Feuerwehrrechnung wurde 2019 ein Defizit von Fr. 18'581.50 budgetiert. Im Rechnungsabschluss weist diese Rechnung einen Ertragsüberschuss aus.

Im Abwasser Gemeindebetriebe musste für den werterhaltenden Ersatz von Kanalisationsdeckeln Fr. 45'654.10 aus der Spezialfinanzierung Wert-erhalt entnommen werden.

#### **Transferertrag, SG 46**

Er liegt mit Fr. 51'593.06 oder 2.83 % unter dem Budget. Höhere Entschädigungen vom Gemeinwesen von Fr. 16'861.84, tiefere Beiträge an den Finanz- und Lastenausgleich von Fr. 75'694.00, höhere Beiträge von Gemeinwesen und Dritten von Fr. 4'753.45 und Rückvergütung der CO2 Abgabe von Fr. 2'485.65 führten zu diesem Ergebnis.

#### **Ausserordentlicher Ertrag, SG 48**

Er liegt mit Fr. 15'318.00 oder 4.51 % unter dem Budget. Es handelt sich hier um die Vorfinanzierung Schulliegenschaften zur Finanzierung der Abschreibungen.

#### **Interne Verrechnungen, SG 49**

Diese liegen mit Fr. 5'825.00 oder 4.42 % unter dem Budget. Bei den internen Verrechnungen werden Personal- und Sachaufwand, Zinsen sowie Erträge zwischen den einzelnen Funktionen verrechnet, mit dem Ziel, die wirtschaftliche Aufgabenerfüllung je nach Aufgabenbereich beurteilen zu können.

## **1.4 Spezialfinanzierungen (SF)**

#### **SF Abwasserentsorgung Gemeindebetrieb**

Die Abwasserentsorgung Gemeindebetrieb (Funktion 7201) schliesst mit einem Ertragsüberschuss von Fr. 83'414.15 ab. Budgetiert war ein Aufwandüberschuss von Fr. 38'592.70. Aus der Spezialfinanzierung Werterhalt durfte ein Betrag von Fr. 45'654.10 für den werterhaltenden Unterhalt für Kanalisationsdeckeln entnommen werden. Das Eigenkapital der SF Abwasserentsorgung Rechnungsausgleich beträgt Fr. 1'182'373.12 (Konto Nr. 29002.00).

Der Bestand des Werterhalts beläuft sich auf Fr. 3'733'417.58 (Konto Nr. 29302.00).

#### **SF Abwasserentsorgung Ferienhauszone**

Die Abwasserentsorgung Ferienhauszone (Funktion 7203) schliesst mit einem Ertragsüberschuss von Fr. 4'400.60 ab. Budgetiert war ein Ertragsüberschuss von Fr. 7'789.00.



Das Eigenkapital der SF Abwasserentsorgung Ferienhauszone Rechnungsausgleich beträgt Fr. 83'537.54 (Konto Nr. 29002.01).  
Der Bestand des Werterhalts beläuft sich auf Fr. 74'683.70 (Konto Nr. 29302.01).

### **SF Abfallbeseitigung inkl. Tierkörpersammelstelle**

Die Abfallentsorgung inkl. Tierkörpersammelstelle (Funktionen 7300 + 7301) schliesst mit einem Aufwandüberschuss von Fr. 47'933.65 ab. Budgetiert war ein solcher von Fr. 57'943.00.

Massgebend trugen die internen Verrechnungen für Personalkosten der Verwaltung und des Werkhofs von total Fr. 19'910.-- zum negativen Ergebnis bei. Mit der Kostentransparenz wollen wir diejenigen Personalkosten dort verrechnen, wo sie auch anfallen.

Das Eigenkapital der SF Abfallbeseitigung vermindert sich um Fr. 47'833.65 und beträgt am Jahresende Fr. 301'502.21 (Konto Nr. 29003.00).

## **1.5 Übrige Spezialfinanzierungen (SF) mit Gemeindereglement**

### **SF Regionale Feuerwehrorganisation**

Die einseitige SF Feuerwehr (Funktion 1506) schliesst mit einem Ertragsüberschuss von Fr. 44'843.20 ab. Budgetiert war ein Aufwandüberschuss von Fr. 18'581.50. Nicht ausgeschöpfte Kredite unter anderem beim Sold und Anschaffung von Dienstkleidern führten zu diesem Ergebnis. Das Eigenkapital der SF Regionale Feuerwehrorganisation beträgt Fr. 1'165'184.20 (Konto Nr. 29000.00).

### **SF Bootshafen**

Der Bootshafen (Funktion 3410) schliesst mit einem Ertragsüberschuss von Fr. 12'537.97 ab. Budgetiert war ein Ertragsüberschuss von Fr. 32'560.00. Für den Unterhalt des Hafengrundes konnten ca. Fr. 4'400.00 eingespart werden. Hingegen betragen die Mehrausgaben für Spesen Fr. 3'894.70 (nicht im Budget) und die intern verrechneten Arbeitsstunden z.G. der Verwaltung Fr. 22'440.-- (Budget Fr. 10'100.00).

Das Eigenkapital der SF Bootshafen beträgt Fr. 59'462.59 (Konto Nr. 29000.05).

### **SF Liegenschaften des Finanzvermögens**

Die SF Liegenschaften des Finanzvermögens (Funktion 9630) schliesst mit einem Ertragsüberschuss von Fr. 47'511.00 ab. Budgetiert war ein solcher von Fr. 36'050.00. Tieferer Liegenschaftsunterhalt führte zu diesem Ergebnis.

Das Eigenkapital der SF Liegenschaften des Finanzvermögens beträgt Fr. 504'487.35 (Konto Nr. 29300.01).

### **SF Schulliegenschaften**

Aus der SF Schulliegenschaften (Funktion 2170) wurden für Abschreibungen der Schulliegenschaften Fr. 324'682.00 entnommen. Nach der erfolgten Entnahme beträgt das Eigenkapital Ende Jahr Fr. 513'651.00 (Konto Nr. 29300.00).

## **1.6 Kommentar zur Investitionsrechnung**

Es wurden Nettoinvestitionen des Gesamthaushalts von Fr. 1'253'665.75 getätigt. Grösster Posten wurde mit Fr. 903'514.35 für den Neubau der Kindertagesstätte eingesetzt. Die entsprechenden Beschlüsse sind entweder durch die Gemeindeversammlung oder durch den Gemeinderat (inkl. Kreditbewilligung aufgrund des fakultativen Referendums) gefällt worden.

## 1.7 Nachkredite

Total	Fr.	733'513.00
Davon:		
gebunden	Fr.	583'401.00
Kompetenz Gemeinderat	Fr.	150'112.00
zu beschliessen durch Gemeindeversammlung	Fr.	00.00

## 1.8 Spezialfinanzierungen (gebührenfinanzierte Bereiche)

(Art. 30 Bst. b FHDV)

### SF Abwasserentsorgung Gemeindebetriebe:

	Rechnung 2019	Budget 2019	Rechnung 2018
Erfolg	83'414.15	00.00	12'394.80
Aufwand	00.00	38'592.70	00.00
Verwaltungsvermögen	462'969.40	00.00	438'220.90
Bestand Werterhalt	3'733'417.58	00.00	3'596'153.43
Bestand SF Rechnungsausgleich	1'182'373.12	00.00	1'098'958.97
		00.00	

### SF Abwasser Ferienhauszone:

	Rechnung 2019	Budget 2019	Rechnung 2018
Erfolg	4'400.60	7'789.00	4'431.40
Aufwand	00.00	00.00	00.00
Verwaltungsvermögen	00.00	00.00	00.00
Bestand Werterhalt	74'683.70	00.00	69'575.70
Bestand SF Rechnungsausgleich	83'537.54	00.00	79'136.94
		00.00	

**SF Abfallbeseitigung:**

	Rechnung 2019	Budget 2019	Rechnung 2018
Erfolg	00.00	00.00	00.00
Aufwand	47'933.65	57'943.00	7'656.62
Verwaltungsvermögen	00.00	00.00	00.00
Bestand SF	301'502.21	00.00	349'435.86

**SF Bootshafen:**

	Rechnung 2019	Budget 2019	Rechnung 2018
Erfolg	12'537.97	32'560.00	18'727.80
Aufwand	00.00	00.00	00.00
Verwaltungsvermögen	300'000.00	00.00	350'000.00
Bestand SF	59'462.59	00.00	46'924.62

## 2 ECKDATEN

### 2.1 Übersicht

	Rechnung 2019	Budget 2019	Rechnung 2018
Jahresergebnis ER Gesamthaushalt	52'419.07	121'609.45	27'897.38
Jahresergebnis ER Allgemeiner Haushalt	0.00	65'422.75	0.00
Jahresergebnis gesetzliche Spezialfinanzierungen	52'419.07	0.00	27'897.38
Steuerertrag natürliche Personen	6'533'561.15	6'388'500.00	6'474'469.75
Steuerertrag juristische Personen	320'173.60	330'500.00	137'936.50
Liegenschaftssteuer	643'616.25	675'000.00	636'530.35
Nettoinvestitionen	880'713.05	3'544'000.00	5'661'139.55
Bestand Finanzvermögen	10'652'413.76		11'507'918.24
Bestand Verwaltungsvermögen Gesamthaushalt	11'933'017.79		11'599'429.74
Bestand Verwaltungsvermögen Allgemeiner Haushalt	11'170'048.39		10'811'208.84
Bestand Verwaltungsvermögen Spezialfinanzierungen	762'969.40		788'220.90
Fremdkapital	8'787'474.83		9'294'614.28
Eigenkapital	13'797'956.72		13'812'733.70
Reserven	464'071.25		450'611.65
Bilanzüberschuss/-fehlbetrag	1'917'423.93		1'917'423.93

## 2.2 Selbstfinanzierung / Finanzierungsergebnis

			Rechnung 2019	Budget 2019	Rechnung 2018
Ergebnis Gesamthaushalt	90		52'419.07	121'609.45	27'897.38
Abschreibung Verwaltungsvermögen	33	+	538'375.00	527'504.45	155'116.60
Einlagen in Fonds und Spezialfinanzierungen	35	+	232'869.45	85'110.00	209'272.35
Entnahmen aus Fonds und Spezialfinanzierungen	45	-	-45'654.10	-18'581.50	-5'155.00
Wertberichtigung Darlehen Verwaltungsvermögen	364	+	-	-	-
Wertberichtigung Beteiligungen Verwaltungsvermögen	365	+	-	-	160'000.00
Abschreibungen Investitionsbeiträge	366	+	8'750.00	-	1'750.00
Einlagen in das Eigenkapital	389	+	70'270.60	-	407'459.32
Entnahmen aus dem Eigenkapital	489	-	-324'682.00	-340'000.00	-
<b>Selbstfinanzierung</b>			<b>532'348.02</b>	<b>375'642.40</b>	<b>956'340.65</b>
<b>Nettoinvestitionen</b>					
Investitionsausgaben	690		1'253'662.75	3'544'000.00	6'361'139.55
Investitionseinnahmen	590	-	-372'949.70	-	-700'000.00
<b>Nettoinvestitionen</b>			<b>880'713.05</b>	<b>3'544'000.00</b>	<b>5'661'139.55</b>
<b>Finanzierungsergebnis</b>			<b>-348'365.03</b>	<b>-3'168'357.60</b>	<b>-4'704'798.90</b>

## 2.3 Gestufte Erfolgsausweise

### 2.3.1 Gesamthaushalt

	Rechnung 2019	Budget 2019	Rechnung 2018
<b>Betrieblicher Aufwand</b>			
30 Personalaufwand	2'664'371.45	2'687'614.00	2'551'603.01
31 Sach- und übriger Betriebsaufwand	2'078'018.94	2'439'737.00	1'912'820.48
33 Abschreibungen Verwaltungsvermögen	538'375.00	527'504.45	155'116.60
35 Einlagen in Fonds und Spezialfinanzierungen	232'869.45	85'110.00	209'272.35
36 Transferaufwand	6'635'856.78	6'704'651.00	6'642'016.48
37 Durchlaufende Beiträge	0.00	0.00	0.00
39 Interne Verrechnungen	126'093.00	131'918.00	109'725.00
<b>Total Betrieblicher Aufwand</b>	<b>12'275'584.62</b>	<b>12'576'534.45</b>	<b>11'580'553.92</b>
<b>Betrieblicher Ertrag</b>			
40 Fiskalertrag	7'699'044.25	7'862'600.00	7'742'467.50
41 Regalien und Konzessionen	117'412.00	123'000.00	125'929.00
42 Entgelte	2'137'703.42	2'056'788.00	2'076'888.73
43 Verschiedene Erträge	0.00	0.00	0.00
45 Entnahmen aus Fonds und Spezialfinanzierungen	45'654.10	18'581.50	5'155.00
46 Transferertrag	1'774'246.94	1'825'840.00	1'851'935.46
47 Durchlaufende Beiträge	0.00	0.00	0.00
49 Interne Verrechnungen	126'093.00	131'918.00	109'725.00
<b>Total Betrieblicher Ertrag</b>	<b>11'900'153.71</b>	<b>12'018'727.50</b>	<b>11'912'100.69</b>
<b>ERGEBNIS AUS BETRIEBLICHER TÄTIGKEIT</b>	<b>-375'430.91</b>	<b>-557'806.95</b>	<b>331'546.77</b>
34 Finanzaufwand	70'943.90	71'222.00	70'135.50
44 Finanzertrag	244'382.48	212'769.50	173'945.43
<b>ERGEBNIS AUS FINANZIERUNG</b>	<b>173'438.58</b>	<b>141'547.50</b>	<b>103'809.93</b>
<b>OPERATIVES ERGEBNIS</b>	<b>-201'992.33</b>	<b>-416'259.45</b>	<b>435'356.70</b>
38 Ausserordentlicher Aufwand	70'270.60	45'350.00	407'459.32
48 Ausserordentlicher Ertrag	324'682.00	340'000.00	0.00
<b>AUSSERORDENTLICHES ERGEBNIS</b>	<b>254'411.40</b>	<b>294'650.00</b>	<b>-407'459.32</b>
<b>GESAMTERGEBNIS ERFOLGSRECHNUNG</b>	<b>52'419.07</b>	<b>-121'609.45</b>	<b>27'897.38</b>

## 2.3.2 Allgemeiner Haushalt

	Rechnung 2019	Budget 2019	Rechnung 2018
<b>Betrieblicher Aufwand</b>			
30 Personalaufwand	2'658'700.20	2'683'614.00	2'545'887.76
31 Sach- und übriger Betriebsaufwand	1'724'079.96	2'033'547.00	1'659'818.58
33 Abschreibungen Verwaltungsvermögen	483'917.00	467'432.75	100'657.85
35 Einlagen in Fonds und Spezialfinanzierungen	44'843.20	0.00	22'600.75
36 Transferaufwand	5'876'395.53	5'946'371.00	5'936'584.18
37 Durchlaufende Beiträge	0.00	0.00	0.00
39 Interne Verrechnungen	126'093.00	131'918.00	109'725.00
<b>Total Betrieblicher Aufwand</b>	<b>10'914'028.89</b>	<b>11'262'882.75</b>	<b>10'375'274.12</b>
<b>Betrieblicher Ertrag</b>			
40 Fiskalertrag	7'699'044.25	7'862'600.00	7'742'467.50
41 Regalien und Konzessionen	117'412.00	123'000.00	125'929.00
42 Entgelte	808'081.47	829'188.00	886'129.35
43 Verschiedene Erträge	0.00	0.00	0.00
45 Entnahmen aus Fonds und Spezialfinanzierungen	0.00	18'581.50	5'155.00
46 Transferertrag	1'751'578.19	1'805'500.00	1'825'119.66
47 Durchlaufende Beiträge	0.00	0.00	0.00
49 Interne Verrechnungen	126'093.00	131'918.00	109'725.00
<b>Total Betrieblicher Ertrag</b>	<b>10'502'208.91</b>	<b>10'770'787.50</b>	<b>10'694'525.51</b>
<b>ERGEBNIS AUS BETRIEBLICHER TÄTIGKEIT</b>	<b>-411'819.98</b>	<b>-492'095.25</b>	<b>319'251.39</b>
34 Finanzaufwand	54'925.00	41'500.00	33'325.00
44 Finanzertrag	155'522.58	128'172.50	106'747.13
<b>ERGEBNIS AUS FINANZIERUNG</b>	<b>100'597.58</b>	<b>86'672.50</b>	<b>73'422.13</b>
<b>OPERATIVES ERGEBNIS</b>	<b>-311'222.40</b>	<b>-405'422.75</b>	<b>392'673.52</b>
38 Ausserordentlicher Aufwand	13'459.60	0.00	392'673.52
48 Ausserordentlicher Ertrag	324'682.00	340'000.00	0.00
<b>AUSSERORDENTLICHES ERGEBNIS</b>	<b>311'222.40</b>	<b>340'000.00</b>	<b>-392'673.52</b>
<b>GESAMTERGEBNIS ERFOLGSRECHNUNG</b>	<b>0.00</b>	<b>-65'422.75</b>	<b>0.00</b>

## 2.3.3 SF Abwasserentsorgung Gemeindebetrieb

	Rechnung 2019	Budget 2019	Rechnung 2018
<b>Betrieblicher Aufwand</b>			
30 Personalaufwand	0.00	0.00	0.00
31 Sach- und übriger Betriebsaufwand	104'295.25	123'700.00	35'143.15
33 Abschreibungen Verwaltungsvermögen	4'458.00	10'071.70	4'458.75
35 Einlagen in Fonds und Spezialfinanzierungen	182'918.25	80'000.00	181'563.60
36 Transferaufwand	594'504.85	626'950.00	566'279.80
37 Durchlaufende Beiträge	0.00	0.00	0.00
39 Interne Verrechnungen	0.00	0.00	0.00
<b>Total Betrieblicher Aufwand</b>	<b>886'176.35</b>	<b>840'721.70</b>	<b>787'445.30</b>
<b>Betrieblicher Ertrag</b>			
40 Fiskalertrag	0.00	0.00	0.00
41 Regalien und Konzessionen	0.00	0.00	0.00
42 Entgelte	913'294.40	797'800.00	779'449.10
43 Verschiedene Erträge	0.00	0.00	0.00
45 Entnahmen aus Fonds und Spezialfinanzierungen	45'654.10	0.00	0.00
46 Transferertrag	0.00	0.00	10'000.00
47 Durchlaufende Beiträge	0.00	0.00	0.00
49 Interne Verrechnungen	0.00	0.00	0.00
<b>Total Betrieblicher Ertrag</b>	<b>958'948.50</b>	<b>797'800.00</b>	<b>789'449.10</b>
<b>ERGEBNIS AUS BETRIEBLICHER TÄTIGKEIT</b>	<b>72'772.15</b>	<b>-42'921.70</b>	<b>2'003.80</b>
34 Finanzaufwand	0.00	172.00	0.00
44 Finanzertrag	10'642.00	4'501.00	10'391.00
<b>ERGEBNIS AUS FINANZIERUNG</b>	<b>10'642.00</b>	<b>4'329.00</b>	<b>10'391.00</b>
<b>OPERATIVES ERGEBNIS</b>	<b>83'414.15</b>	<b>-38'592.70</b>	<b>12'394.80</b>
38 Ausserordentlicher Aufwand	0.00	0.00	0.00
48 Ausserordentlicher Ertrag	0.00	0.00	0.00
<b>AUSSERORDENTLICHES ERGEBNIS</b>	<b>0.00</b>	<b>0.00</b>	<b>0.00</b>
<b>GESAMTERGEBNIS ERFOLGSRECHNUNG</b>	<b>83'414.15</b>	<b>-38'592.70</b>	<b>12'394.80</b>



### 2.3.4 SF Abwasserentsorgung Ferienhauszone

	Rechnung 2019	Budget 2019	Rechnung 2018
<b>Betrieblicher Aufwand</b>			
30 Personalaufwand	0.00	0.00	0.00
31 Sach- und übriger Betriebsaufwand	7'613.30	4'150.00	7'558.50
33 Abschreibungen Verwaltungsvermögen	0.00	0.00	0.00
35 Einlagen in Fonds und Spezialfinanzierungen	5'108.00	5'110.00	5'108.00
36 Transferaufwand	1'150.00	890.00	1'150.00
37 Durchlaufende Beiträge	0.00	0.00	0.00
39 Interne Verrechnungen	0.00	0.00	0.00
<b>Total Betrieblicher Aufwand</b>	<b>13'871.30</b>	<b>10'150.00</b>	<b>13'816.50</b>
<b>Betrieblicher Ertrag</b>			
40 Fiskalertrag	0.00	0.00	0.00
41 Regalien und Konzessionen	0.00	0.00	0.00
42 Entgelte	17'899.90	17'800.00	17'899.90
43 Verschiedene Erträge	0.00	0.00	0.00
45 Entnahmen aus Fonds und Spezialfinanzierungen	0.00	0.00	0.00
46 Transferertrag	0.00	0.00	0.00
47 Durchlaufende Beiträge	0.00	0.00	0.00
49 Interne Verrechnungen	0.00	0.00	0.00
<b>Total Betrieblicher Ertrag</b>	<b>17'899.90</b>	<b>17'800.00</b>	<b>17'899.90</b>
<b>ERGEBNIS AUS BETRIEBLICHER TÄTIGKEIT</b>	<b>4'028.60</b>	<b>7'650.00</b>	<b>4'083.40</b>
34 Finanzaufwand	0.00	0.00	0.00
44 Finanzertrag	372.00	139.00	348.00
<b>ERGEBNIS AUS FINANZIERUNG</b>	<b>372.00</b>	<b>139.00</b>	<b>348.00</b>
<b>OPERATIVES ERGEBNIS</b>	<b>4'400.60</b>	<b>7'789.00</b>	<b>4'431.40</b>
38 Ausserordentlicher Aufwand	0.00	0.00	0.00
48 Ausserordentlicher Ertrag	0.00	0.00	0.00
<b>AUSSERORDENTLICHES ERGEBNIS</b>	<b>0.00</b>	<b>0.00</b>	<b>0.00</b>
<b>GESAMTERGEBNIS ERFOLGSRECHNUNG</b>	<b>4'400.60</b>	<b>7'789.00</b>	<b>4'431.40</b>

## 2.3.5 SF Abfallbeseitigung inkl. Tierkörpersammelstelle

	Rechnung 2019	Budget 2019	Rechnung 2018
<b>Betrieblicher Aufwand</b>			
30 Personalaufwand	0.00	0.00	0.00
31 Sach- und übriger Betriebsaufwand	228'216.10	252'410.00	203'403.90
33 Abschreibungen Verwaltungsvermögen	0.00	0.00	0.00
35 Einlagen in Fonds und Spezialfinanzierungen	0.00	0.00	0.00
36 Transferaufwand	94'206.40	72'730.00	70'762.50
37 Durchlaufende Beiträge	0.00	0.00	0.00
39 Interne Verrechnungen	0.00	0.00	0.00
<b>Total Betrieblicher Aufwand</b>	<b>322'422.50</b>	<b>325'140.00</b>	<b>274'166.40</b>
<b>Betrieblicher Ertrag</b>			
40 Fiskalertrag	0.00	0.00	0.00
41 Regalien und Konzessionen	0.00	0.00	0.00
42 Entgelte	250'946.10	246'500.00	248'800.98
43 Verschiedene Erträge	0.00	0.00	0.00
45 Entnahmen aus Fonds und Spezialfinanzierungen	0.00	0.00	0.00
46 Transferertrag	22'668.75	20'340.00	16'815.80
47 Durchlaufende Beiträge	0.00	0.00	0.00
49 Interne Verrechnungen	0.00	0.00	0.00
<b>Total Betrieblicher Ertrag</b>	<b>273'614.85</b>	<b>266'840.00</b>	<b>265'616.78</b>
<b>ERGEBNIS AUS BETRIEBLICHER TÄTIGKEIT</b>	<b>-48'807.65</b>	<b>-58'300.00</b>	<b>-8'549.62</b>
34 Finanzaufwand	0.00	0.00	0.00
44 Finanzertrag	874.00	357.00	893.00
<b>ERGEBNIS AUS FINANZIERUNG</b>	<b>874.00</b>	<b>357.00</b>	<b>893.00</b>
<b>OPERATIVES ERGEBNIS</b>	<b>-47'933.65</b>	<b>-57'943.00</b>	<b>-7'656.62</b>
38 Ausserordentlicher Aufwand	0.00	0.00	0.00
48 Ausserordentlicher Ertrag	0.00	0.00	0.00
<b>AUSSERORDENTLICHES ERGEBNIS</b>	<b>0.00</b>	<b>0.00</b>	<b>0.00</b>
<b>GESAMTERGEBNIS ERFOLGSRECHNUNG</b>	<b>-47'933.65</b>	<b>-57'943.00</b>	<b>-7'656.62</b>

## 2.3.6 SF Bootshafen

	Rechnung 2019	Budget 2019	Rechnung 2018
<b>Betrieblicher Aufwand</b>			
30 Personalaufwand	5'671.25	4'000.00	5'715.25
31 Sach- und übriger Betriebsaufwand	13'814.33	25'930.00	6'896.35
33 Abschreibungen Verwaltungsvermögen	50'000.00	50'000.00	50'000.00
35 Einlagen in Fonds und Spezialfinanzierungen	0.00	0.00	0.00
36 Transferaufwand	64'700.00	52'810.00	62'340.00
37 Durchlaufende Beiträge	0.00	0.00	0.00
39 Interne Verrechnungen	0.00	0.00	0.00
<b>Total Betrieblicher Aufwand</b>	<b>134'185.58</b>	<b>132'740.00</b>	<b>124'951.60</b>
<b>Betrieblicher Ertrag</b>			
40 Fiskalertrag	0.00	0.00	0.00
41 Regalien und Konzessionen	0.00	0.00	0.00
42 Entgelte	147'481.55	165'500.00	144'609.40
43 Verschiedene Erträge	0.00	0.00	0.00
45 Entnahmen aus Fonds und Spezialfinanzierungen	0.00	0.00	0.00
46 Transferertrag	0.00	0.00	0.00
47 Durchlaufende Beiträge	0.00	0.00	0.00
49 Interne Verrechnungen	0.00	0.00	0.00
<b>Total Betrieblicher Ertrag</b>	<b>147'481.55</b>	<b>165'500.00</b>	<b>144'609.40</b>
<b>ERGEBNIS AUS BETRIEBLICHER TÄTIGKEIT</b>	<b>13'295.97</b>	<b>32'760.00</b>	<b>19'657.80</b>
34 Finanzaufwand	758.00	200.00	930.00
44 Finanzertrag	0.00	0.00	0.00
<b>ERGEBNIS AUS FINANZIERUNG</b>	<b>-758.00</b>	<b>-200.00</b>	<b>-930.00</b>
<b>OPERATIVES ERGEBNIS</b>	<b>12'537.97</b>	<b>32'560.00</b>	<b>18'727.80</b>
38 Ausserordentlicher Aufwand	0.00	0.00	0.00
48 Ausserordentlicher Ertrag	0.00	0.00	0.00
<b>AUSSERORDENTLICHES ERGEBNIS</b>	<b>0.00</b>	<b>0.00</b>	<b>0.00</b>
<b>GESAMTERGEBNIS ERFOLGSRECHNUNG</b>	<b>12'537.97</b>	<b>32'560.00</b>	<b>18'727.80</b>

### 3 BILANZ

	Rechnung 2019	Rechnung 2018
<b>Aktiven</b>		
<b>Finanzvermögen</b>		
100 Flüssige Mittel und kurzfristige Geldanlagen	1'913'073.80	2'353'496.25
101 Forderungen	3'429'897.85	3'924'300.64
104 Aktive Rechnungsabgrenzung	161'804.11	82'483.35
106 Vorräte und angefangene Arbeiten	0.00	0.00
107 Finanzanlagen	93'323.00	93'323.00
108 Sachanlagen Finanzvermögen	5'054'315.00	5'054'315.00
109 Forderungen gegenüber Spezialfinanzierungen und Fonds im Eigenkapital	0.00	0.00
<b>Total Finanzvermögen</b>	<b>10'652'413.76</b>	<b>11'507'918.24</b>
<b>Verwaltungsvermögen</b>		
140 Sachanlagen Verwaltungsvermögen	11'735'681.99	11'221'231.94
142 Immaterielle Anlagen	36'335.80	48'447.80
144 Darlehen	0.00	300'000.00
145 Beteiligungen, Grundkapitalien	0.00	0.00
146 Investitionsbeiträge	161'000.00	29'750.00
148 Kumulierte zusätzliche Abschreibungen	0.00	0.00
<b>Total Verwaltungsvermögen</b>	<b>11'933'017.79</b>	<b>11'599'429.74</b>
<b>AKTIVEN</b>	<b>22'585'431.55</b>	<b>23'107'347.98</b>

	Rechnung 2019	Rechnung 2018
<b>Passiven</b>		
<b>Fremdkapital</b>		
<b>Kurzfristiges Fremdkapital</b>		
200 Laufende Verbindlichkeiten	530'508.53	1'070'439.43
201 Kurzfristige Finanzverbindlichkeiten	4'000'000.00	3'000'000.00
204 Passive Rechnungsabgrenzung	212'149.90	179'470.45
205 Kurzfristige Rückstellungen	0.00	0.00
<b>Total kurzfristiges Fremdkapital</b>	<b>4'742'658.43</b>	<b>4'249'909.88</b>
<b>Langfristiges Fremdkapital</b>		
206 Langfristige Verbindlichkeiten	4'000'000.00	5'000'000.00
208 Langfristige Rückstellungen	0.00	0.00
209 Verbindlichkeiten gegenüber Spezialfinanzierungen und Fonds im Fremdkapital	44'816.40	44'704.40
<b>Total langfristiges Fremdkapital</b>	<b>4'044'816.40</b>	<b>5'044'704.40</b>
<b>Total Fremdkapital</b>	<b>8'787'474.83</b>	<b>9'294'614.28</b>
<b>Eigenkapital</b>		
290 Verpflichtungen/Vorschüsse gegenüber Spezialfinanzierungen	2'792'059.66	2'694'797.39
293 Vorfinanzierungen	4'826'239.63	4'951'738.48
294 Reserven	464'071.25	450'611.65
296 Neubewertungsreserve Finanzvermögen	3'798'162.25	3'798'162.25
299 Bilanzüberschuss/-fehlbeträge	1'917'423.93	1'917'423.93
<b>Total Eigenkapital</b>	<b>13'797'956.72</b>	<b>13'812'733.70</b>
<b>PASSIVEN</b>	<b>22'585'431.55</b>	<b>23'107'347.98</b>

## 4 FUNKTIONEN

### 4.1 Erfolgsrechnung

	Rechnung 2019	
	Aufwand	Ertrag
0 <b>Allgemeine Verwaltung</b>	1'476'032.30	275'447.35
Nettoergebnis		1'200'584.95
1 <b>Öffentliche Ordnung und Sicherheit</b>	548'762.25	473'544.18
Nettoergebnis		75'218.07
2 <b>Bildung</b>	3'535'929.07	1'102'661.97
Nettoergebnis		2'433'267.10
3 <b>Kultur, Sport, Freizeit, Kirche</b>	319'655.20	177'465.25
Nettoergebnis		142'189.95
4 <b>Gesundheit</b>	9'195.30	0.00
Nettoergebnis		9'195.30
5 <b>Soziale Sicherheit</b>	3'297'759.68	785'467.17
Nettoergebnis		2'512'292.51
6 <b>Verkehr</b>	1'144'025.44	261'958.05
Nettoergebnis		882'067.39
7 <b>Umweltschutz und Raumordnung</b>	1'441'107.85	1'315'699.75
Nettoergebnis		125'408.10
8 <b>Volkswirtschaft</b>	945.40	114'856.00
Nettoergebnis	113'910.60	
9 <b>Finanzen und Steuern</b>	743'739.35	8'010'052.12
Nettoergebnis	7'266'312.77	
<b>Total</b>	<b>12'517'151.84</b>	<b>12'517'151.84</b>
<b>Nettoergebnis</b>	0.00	0.00
<b>GESAMTTOTAL</b>	<b>12'517'151.84</b>	<b>12'517'151.84</b>

	Budget 2019	
	Aufwand	Ertrag
	1'554'509.00	211'400.00
		1'343'109.00
	606'400.00	433'500.00
		172'900.00
	3'532'468.00	1'149'658.00
		2'382'810.00
	339'540.00	194'150.00
		145'390.00
	115'565.00	0.00
		115'565.00
	3'301'911.00	843'400.00
		2'458'511.00
	1'137'213.50	259'210.00
		878'003.50
	1'404'560.95	1'187'972.70
		216'588.25
	1'350.00	120'000.00
	118'650.00	
	739'938.00	8'268'742.00
	7'528'804.00	
<b>Total</b>	<b>12'733'455.45</b>	<b>12'668'032.70</b>
<b>Nettoergebnis</b>	0.00	65'422.75
<b>GESAMTTOTAL</b>	<b>12'733'455.45</b>	<b>12'733'455.45</b>

	Rechnung 2018	
	Aufwand	Ertrag
	1'316'460.62	249'256.80
		1'067'203.82
	538'226.95	440'690.88
		97'536.07
	3'277'968.54	821'534.10
		2'456'434.44
	286'575.90	173'623.45
		112'952.45
	169'338.35	0.00
		169'338.35
	3'274'911.57	849'941.66
		2'424'969.91
	1'055'015.77	218'634.45
		836'381.32
	1'308'332.40	1'148'015.45
		160'316.95
	781.25	123'262.00
	122'480.75	
	866'091.39	8'068'743.95
	7'202'652.56	
<b>Total</b>	<b>12'093'702.74</b>	<b>12'093'702.74</b>
<b>Nettoergebnis</b>	0.00	0.00
<b>GESAMTTOTAL</b>	<b>12'093'702.74</b>	<b>12'093'702.74</b>

**0 Allgemeine Verwaltung (funktionale Gliederung)**

	Rechnung 2019		Budget 2019		Rechnung 2018	
	Aufwand	Ertrag	Aufwand	Ertrag	Aufwand	Ertrag
Nettoergebnis	1'476'032.30	275'447.35	1'554'509.00	211'400.00	1'316'460.62	249'256.80
		1'200'584.95		1'343'109.00		1'067'203.82

**Nettoveränderungen gegenüber Budget 2019:**

110 Legislative	-2'940.65	
120 Exekutive	11'504.55	
220 Allgemeine Dienste	-86'840.78	
290 Verwaltungsliegenschaften	-64'247.17	<b>-142'524.05</b>

**1 Öffentliche Ordnung und Sicherheit, Verteidigung**

	Rechnung 2019		Budget 2019		Rechnung 2018	
	Aufwand	Ertrag	Aufwand	Ertrag	Aufwand	Ertrag
Nettoergebnis	548'762.25	473'544.18	606'400.00	433'500.00	538'226.95	440'690.88
		75'218.07		172'900.00		97'536.07

**Nettoveränderungen gegenüber Budget 2019:**

1110 Polizei	-16'593.35	
1400 Allgemeines Rechtswesen	-34'297.82	
1506 Regio Feuerwehrgorganisation	0.00	
161 Militärische Verteidigung	541.35	
162 Zivile Verteidigung	-47'332.11	<b>-97'681.93</b>

**2 Bildung**

	Rechnung 2019		Budget 2019		Rechnung 2018	
	Aufwand	Ertrag	Aufwand	Aufwand	Aufwand	Ertrag
Nettoergebnis	3'535'929.07	1'102'661.97 2'433'267.10	3'532'468.00	1'149'658.00 2'382'810.00	3'121'372.65	798'088.00 2'323'284.65

**Nettoveränderungen gegenüber Budget 2019:**

2110 Kindergarten	25'988.89	
2120 Primarstufe	15'443.25	
2130 Sekundarstufe I	38'060.33	
2140 Musikschulen	17'124.15	
2170 Schulliegenschaften	-20'871.32	
2180 Tagesbetreuung	-22'504.50	
2190 Schulverwaltung	-4'033.70	
2991 Erwachsenenbildung	1'250.00	<b>50'457.10</b>

**3 Kultur, Sport und Freizeit, Kirche**

	Rechnung 2019		Budget 2019		Rechnung 2018	
	Aufwand	Ertrag	Aufwand	Aufwand	Aufwand	Ertrag
Nettoergebnis	319'655.20	177'465.25 142'189.95	339'540.00	194'150.00 145'390.00	301'770.88	199'542.63 102'228.25

**Nettoveränderungen gegenüber Budget 2019:**

3210 Bibliotheken	-9'439.65	
3220 Konzert u. Theater	-350.00	
3290 Übrige Kultur	2'514.15	
3320 Massenmedien	5'881.60	
3410 Bootshafen	0.00	
3411 Sportplatz	5'513.00	
3420 Freizeit	-5'895.20	
3421 Freizeitanlage am See	-1'423.95	<b>-3'200.05</b>



#### 4 Gesundheit

	Rechnung 2019		Budget 2019		Rechnung 2018	
	Aufwand	Ertrag	Aufwand	Aufwand	Aufwand	Ertrag
Nettoergebnis	9'195.30	0.00 9'195.30	115'565.00	0.00 115'565.00	169'338.35	0.00 169'338.35

#### Nettoveränderungen gegenüber Budget 2019:

4120 Alters-, Kranken- u. Pflegeheime *	-100'000.00	
4330 Schulgesundheitsdienst	-2'835.00	
4331 Schulzahnpflege	<u>-3'534.70</u>	<b>-106'369.70</b>

\*Die Aktien des Seelandheims Worben AG wurden bereits 2018 abgeschrieben.

#### 5 Soziale Sicherheit

	Rechnung 2019		Budget 2019		Rechnung 2018	
	Aufwand	Ertrag	Aufwand	Aufwand	Aufwand	Ertrag
Nettoergebnis	3'297'759.68	785'467.17 2'512'292.51	3'301'911.00	843'400.00 2'458'511.00	3'048'119.87	814'509.03 2'233'610.84

#### Nettoveränderungen gegenüber Budget 2019:

5310 AHV	0.00	
5320 LA Ergänzungsleistungen	-33'751.00	
5410 LA Familienzulagen	5'471.00	
5440 Jugendschutz allgemein	23'570.83	
5444 Offene Kinder- u. Jugendarbeit	0.00	
5451 Kinderkrippen und -horte	41'523.43	
5453 KITA-Liegenschaft	52'072.10	
5790 Sozialhilfe	-1'716.70	
5796 Regionaler Sozialdienst	62'229.60	
5799 LA Soziales	<u>-95'617.75</u>	<b>53'781.51</b>

## 6 Verkehr

	Rechnung 2019		Budget 2019		Rechnung 2018	
	Aufwand	Ertrag	Aufwand	Aufwand	Aufwand	Ertrag
Nettoergebnis	1'144'025.44	261'958.05 882'067.39	1'137'213.50	259'210.00 878'003.50	999'500.77	226'723.10 772'777.67

### Nettoveränderungen gegenüber Budget 2019:

6150	Gemeindestrassen	-3'109.93	
6155	Parkplätze	-3'730.00	
6210	Bahninfrastruktur	0.00	
6220	Regionalverkehr	-1'865.95	
6290	Öffentlicher Verkehr	10'769.77	
6291	Gemeindeanteil öffentlicher Verkehr	<u>2'000.00</u>	<b>4'063.89</b>

## 7 Umweltschutz und Raumordnung

	Rechnung 2019		Budget 2019		Rechnung 2018	
	Aufwand	Ertrag	Aufwand	Aufwand	Aufwand	Ertrag
Nettoergebnis	1'441'107.85	1'315'699.75 125'408.10	1'404'560.95	1'187'972.70 216'588.25	1'363'915.07	1'200'708.40 163'206.67

### Nettoveränderungen gegenüber Budget 2019:

7410	Gewässerverbauungen	-5'059.35	
7450	Naturgefahren	-8'400.00	
7500	Arten- und Landschaftsschutz	-13'534.95	
7716	Regionale Friedhoforganisation	-432.00	
7791	Öffentliche Toilettenanlagen	-3'658.50	
7792	Hundetoiletten	2'029.25	
7900	Raumordnung allgemein	-56'698.60	
7906	Regionale Planungsgruppe	-200.00	
7907	Regionalkonferenzen	<u>-5'226.00</u>	<b>-91'180.15</b>

## 8 Volkswirtschaft

	Rechnung 2019		Budget 2019		Rechnung 2018	
	Aufwand	Ertrag	Aufwand	Aufwand	Aufwand	Ertrag
Nettoergebnis	945.40	114'856.00	1'350.00	120'000.00	1'153.50	128'467.00
	113'910.60		118'650.00		127'313.50	

### Nettoveränderungen gegenüber Budget 2019:

Verwaltung, Vollzug und		
8110	Kontrolle	-404.60
8710	Elektrizität allgemein	<u>5'144.00</u>
		<b>4'739.40</b>

## 9 Finanzen und Steuern

	Rechnung 2019		Budget 2019		Rechnung 2018	
	Aufwand	Ertrag	Aufwand	Aufwand	Aufwand	Ertrag
Nettoergebnis	743'739.35	8'010'052.12	739'938.00	8'268'742.00	695'222.77	7'403'843.75
	7'266'312.77		7'528'804.00		6'708'620.98	

### Nettoveränderungen gegenüber Budget 2019: (+ = Mehreinnahmen / - = Mindereinnahmen)

9100	Allg. Gemeindesteuern	145'800.80
9101	Sondersteuern	-272'644.95
9102	Liegenschaftssteuern	-30'540.39
9103	Hundesteuern	0.00
9300	Finanz- und Lastenausgleich	-62'424.80
9500	übrige Ertragsanteile	354.40
9610	Zinsen	-29'688.43
9630	Liegenschaften des Finanzvermögen	0.00
9900	Nicht aufgeteilte Posten	<u>-13'347.86</u>
		<b>-262'491.23</b>

## 4.2 Investitionsrechnung

	Rechnung 2019		Budget 2019		Rechnung 2018	
	Ausgaben	Einnahmen	Ausgaben	Einnahmen	Ausgaben	Einnahmen
0 <b>Allgemeine Verwaltung</b>	0.00	0.00	100'000.00	0.00	531'501.65	0.00
Nettoergebnis				100'000.00		
1 <b>Öffentliche Ordnung und Sicherheit</b>	0.00	0.00	0.00	0.00	160'427.25	0.00
Nettoergebnis						160'427.25
2 <b>Bildung</b>	39'877.45	0.00	1'340'000.00	0.00	4'890'559.55	0.00
Nettoergebnis		39'877.45		1'340'000.00		4'890'559.55
3 <b>Kultur, Sport, Freizeit, Kirche</b>	0.00	0.00	0.00	0.00	11'988.00	0.00
Nettoergebnis						11'988.00
4 <b>Gesundheit</b>	0.00	300'000.00	0.00	0.00	0.00	700'000.00
Nettoergebnis	300'000.00				700'000.00	
5 <b>Soziale Sicherheit</b>	903'514.35	0.00	1'200'000.00	0.00	316'769.90	0.00
Nettoergebnis		903'514.35		1'200'000.00		316'769.90
6 <b>Verkehr</b>	207'462.70	0.00	488'000.00	0.00	226'223.45	0.00
Nettoergebnis		207'462.70		488'000.00		226'223.45
7 <b>Umweltschutz und Raumordnung</b>	102'808.25	102'156.20	416'000.00	0.00	223'669.75	97'845.05
Nettoergebnis		652.05		416'000.00		125'824.70
8 <b>Volkswirtschaft</b>	0.00	0.00	0.00	0.00	0.00	0.00
Nettoergebnis						
9 <b>Finanzen und Steuern</b>	372'949.70	1'224'456.25	0.00	3'544'000.00	700'000.00	6'263'294.50
Nettoergebnis	851'506.55		3'544'000.00		5'563'294.50	
<b>Total</b>	<b>1'626'612.45</b>	<b>1'626'612.45</b>	<b>3'544'000.00</b>	<b>3'544'000.00</b>	<b>7'061'139.55</b>	<b>7'061'139.55</b>
<b>Nettoergebnis</b>	<b>0.00</b>	<b>0.00</b>	<b>0.00</b>	<b>0.00</b>	<b>0.00</b>	<b>0.00</b>
<b>GESAMTTOTAL</b>	<b>1'626'612.45</b>	<b>1'626'612.45</b>	<b>3'544'000.00</b>	<b>3'544'000.00</b>	<b>7'061'139.55</b>	<b>7'061'139.55</b>

## 5 SACHGRUPPEN

### 5.1 Erfolgsrechnung

		Rechnung 2019		Budget 2019		Rechnung 2018	
		Aufwand	Ertrag	Aufwand	Ertrag	Aufwand	Ertrag
<b>Aufwand</b>							
30	Personalaufwand	2'664'371.45		2'687'614.00		2'551'603.01	
31	Sach- und übriger Betriebsaufwand	2'078'018.94		2'439'737.00		1'912'820.48	
33	Abschreibungen Verwaltungsvermögen	538'375.00		527'504.45		155'116.60	
34	Finanzaufwand	70'943.90		71'222.00		70'135.50	
35	Einlagen in Fonds und Spezialfinanzierungen	232'869.45		85'110.00		209'272.35	
36	Transferaufwand	6'635'856.78		6'704'651.00		6'642'016.48	
37	Durchlaufende Beiträge	0.00		0.00		0.00	
38	Ausserordentlicher Aufwand	70'270.60		45'350.00		407'459.32	
39	Interne Verrechnungen	126'093.00		131'918.00		109'725.00	
3	<b>Total Aufwand</b>	12'416'799.12		12'693'106.45		12'058'148.74	
<b>Ertrag</b>							
40	Fiskalertrag		7'699'044.25		7'862'600.00		7'742'467.50
41	Regalien und Konzessionen		117'412.00		123'000.00		125'929.00
42	Entgelte		2'137'703.42		2'056'788.00		2'076'888.73
43	Verschiedene Erträge		0.00		0.00		0.00
44	Finanzertrag		244'382.48		212'769.50		173'945.43
45	Entnahmen aus Fonds und Spezialfinanzierungen		45'654.10		18'581.50		5'155.00
46	Transferertrag		1'774'246.94		1'825'840.00		1'851'935.46
47	Durchlaufende Beiträge		0.00		0.00		0.00
48	Ausserordentlicher Ertrag		324'682.00		340'000.00		0.00
49	Interne Verrechnungen		126'093.00		131'918.00		109'725.00
4	<b>Total Ertrag</b>		12'469'218.19		12'571'497.00		12'086'046.12
90	<b>Abschluss Gesamthaushalt</b>	100'352.72	47'933.65	40'349.00	96'535.70	35'554.00	7'656.62
	<b>Total</b>	<b>12'517'151.84</b>	<b>12'517'151.84</b>	<b>12'733'455.45</b>	<b>12'668'032.70</b>	<b>12'093'702.74</b>	<b>12'093'702.74</b>
	<b>Nettoergebnis</b>		0.00		65'422.75		0.00
	<b>GESAMTTOTAL</b>	<b>12'517'151.84</b>	<b>12'517'151.84</b>	<b>12'733'455.45</b>	<b>12'733'455.45</b>	<b>12'093'702.74</b>	<b>12'093'702.74</b>

## 5.2 Investitionsrechnung

		Rechnung 2019		Budget 2019		Rechnung 2018	
		Ausgaben	Einnahmen	Ausgaben	Einnahmen	Ausgaben	Einnahmen
<b>Ausgaben</b>							
50	Sachanlagen	1'183'662.75		3'439'000.00		6'361'139.55	
51	Investitionen auf Rechnung Dritter	0.00		0.00		0.00	
52	Immaterielle Anlagen	0.00		35'000.00		0.00	
54	Darlehen	0.00		0.00		0.00	
55	Beteiligungen und Grundkapitalien	0.00		0.00		0.00	
56	Eigene Investitionsbeiträge	70'000.00		70'000.00		0.00	
57	Durchlaufende Investitionsbeiträge	0.00		0.00		0.00	
5	<b>Total Ausgaben</b>	1'253'662.75		3'544'000.00		6'361'139.55	
<b>Einnahmen</b>							
60	Übertrag von Sachanlagen in das Finanzvermögen		0.00		0.00		0.00
61	Rückerstattungen		0.00		0.00		0.00
62	Abgang immaterielle Anlagen		0.00		0.00		0.00
63	Investitionsbeiträge für eigene Rechnung		72'949.70		0.00		0.00
64	Rückzahlung von Darlehen		300'000.00		0.00		700'000.00
65	Übertrag von Beteiligungen		0.00		0.00		0.00
66	Rückzahlung eigener Investitionsbeiträge		0.00		0.00		0.00
67	Durchlaufende Investitionsbeiträge		0.00		0.00		0.00
6	<b>Total Einnahmen</b>		372'949.70		0.00		700'000.00
<b>Übertrag an Bilanz</b>							
59	Übertrag an Bilanz	372'949.70		0.00		700'000.00	
69	Übertrag an Bilanz		1'253'662.75		3'544'000.00		6'361'139.55
<b>Total Übertrag an Bilanz</b>		372'949.70	1'253'662.75	0.00	3'544'000.00	700'000.00	6'361'139.55
<b>Nettoinvestitionen</b>		880'713.05	0.00	3'544'000.00	0.00	5'661'139.55	0.00
<b>GESAMTTOTAL</b>		1'626'612.45	1'626'612.45	3'544'000.00	3'544'000.00	7'061'139.55	7'061'139.55

## 6 GELDFLUSSRECHNUNG

Bezeichnung	2019	2018
<b>Geldfluss aus betrieblicher Tätigkeit</b>		
Ertragsüberschuss / (-) Aufwandüberschuss	52'419.07	27'897.38
Abschreibungen Verwaltungsvermögen	538'375.00	155'116.60
Abschreibungen Investitionsbeiträge	8'750.00	1'750.00
Einlagen in das Eigenkapital	70'270.60	407'459.32
(-) Entnahmen aus dem Eigenkapital	-324'682.00	0.00
Verluste aus Verkauf Finanzanlagen FV und Übertragung Finanzanlagen FV ins VV / (-) Gewinne aus Verkauf Finanzanlagen FV	0.00	0.00
Verluste aus Verkauf Sachanlagen FV und Übertragung Sachanlagen FV ins VV / (-) Gewinne aus Verkauf Sachanlagen FV	0.00	0.00
Wertberichtigungen Anlagen FV / (-) Wertberichtigungen Anlagen FV	0.00	0.00
Wertberichtigungen Darlehen/Beteiligungen VV	0.00	160'000.00
(-) Aufwertung VV	0.00	0.00
Abnahme/(-) Zunahme Forderungen	494'402.79	-168'365.18
Abnahme/(-) Zunahme Vorräte	0.00	0.00
Abnahme/(-) Zunahme aktive Rechnungsabgrenzungen	6'628.94	7'401.60
(-) Abnahme/Zunahme Laufende Verbindlichkeiten	-612'486.60	-826'928.45
(-) Abnahme/Zunahme kurzfr. Rückstellungen	0.00	0.00
Zunahme/(-) Abnahme passive Rechnungsabgrenzungen	25'679.45	38'263.95
(-) Abnahme/Zunahme langfr. Rückstellungen	0.00	0.00
Zunahme/(-) Abnahme Spezialfinanzierungen im EK und Vorfinanzierungen	187'215.35	209'272.35
<b>Geldfluss aus betrieblicher Tätigkeit</b>	<b>446'572.60</b>	<b>11'867.57</b>

<b>Geldfluss aus Investitionstätigkeit</b>		
Zahlungen für Nettoinv. Sachanlagen + Immat. Anlagen+ Investitionsbeiträge VV	-887'107.05	-4'383'604.65
(-) Auszahlungen für Darlehen/Beteiligungen VV	0.00	-700'000.00
Einzahlung für Darlehen/Beteiligungen VV	0.00	0.00
(-) Kauf Sachanlagen FV	0.00	0.00
Verkauf Sachanlagen FV	0.00	0.00
(-) Investitionen Sachanlagen FV	0.00	0.00
(-) Kauf kurzfristige Finanzanlagen FV	0.00	0.00
Verkauf kurzfristige Finanzanlagen FV	0.00	0.00
(-) Kauf langfristige Finanzanlagen FV	0.00	0.00
Verkauf langfristige Finanzanlagen FV	0.00	0.00
<b>Geldfluss aus Investitionstätigkeit</b>	<b>-887'107.05</b>	<b>-5'083'604.65</b>
<b>Geldfluss aus Finanzierungstätigkeit</b>		
Zunahme/ (-) Abnahme Kontokorrente mit Dritten	0.00	0.00
Aufnahme kurzfristige Finanzverbindlichkeiten	9'000'000.00	3'000'000.00
(-) Rückzahlung kurzfristige Finanzverbindlichkeiten	-8'000'000.00	-2'000'000.00
Aufnahme langfristige Finanzverbindlichkeiten	0.00	4'000'000.00
(-) Rückzahlung langfristige Finanzverbindlichkeiten	-1'000'000.00	0.00
Zunahme/(-) Abnahme Stiftungen, Legate, Zuwendungen im FK sowie Fonds im FK	112.00	-5'044.00
<b>Geldfluss aus Finanzierungstätigkeit</b>	<b>112.00</b>	<b>4'994'956.00</b>
<b>Total Geldfluss</b>	<b>-440'422.45</b>	<b>-76'781.08</b>
Bestand Flüssige Mittel und kurzfristige Geldanlagen 1.1.	2'353'496.25	2'430'277.33
<b>Bestand Flüssige Mittel und kurzfristige Geldanlagen 31.12.</b>	<b>1'913'073.80</b>	<b>2'353'496.25</b>
<i>Kontrollrechnung: Differenz</i>	<i>0.00</i>	<i>0.00</i>



## 7 FINANZKENNZAHLEN

### 7.1 Gesamthaushalt

Kennzahl	Rechnung 2019	Rechnung 2018	Rechnung 2017	Ø 3 Jahre	Richtwerte		Interpretation
	Wert	Wert	Wert	Wert	KKAG*		
<b>Nettoverschuldungsquotient</b>	-26.55 %	-32.41 %	-111.21 %	-56.73 %	< 100 % 100 - 150 % > 150 %	gut genügend schlecht	Der Nettoverschuldungsquotient gibt an, welcher Anteil der direkten Steuern der natürlichen und juristischen Personen +/- Finanzvermögen erforderlich wäre, um die Nettoschulden zu tilgen.
(Fremdkapital - pas. Invest.beiträge - Finanzvermögen) (Direkte Steuern NP und JP + Finanzausgleich)							
<b>Selbstfinanzierungsgrad</b>	59.30 %	16.89 %	23.62 %	33.27 %	> 100 % 80 - 100 %	ideal gut bis vertretbar	Er gibt an, in welchem Ausmass Neuinvestitionen durch selbsterwirtschaftete Mittel finanziert werden können. Der Wert kann stark schwanken. > 100 % Finanzierung von Investitionen bzw. Abbau von Schulden < 100 % Neuverschuldung bzw. Fremdfinanzierung
Selbstfinanzierung							
Nettoinvestitionen							
<b>Zinsbelastungsanteil</b>	-0.13 %	-0.26 %	-0.43 %	-0.27 %	0 - 4 % 4 - 9 % > 9 %	gut genügend schlecht	Der Zinsbelastungsanteil sagt aus, welcher Anteil des laufenden Ertrags durch den Nettozinsaufwand gebunden ist. Je höher der Zinsbelastungsanteil ist, desto mehr Mittel werden für Schuldenzinsen aufgewendet und je tiefer der Wert, desto grösser der finanzielle Handlungsspielraum.
Nettozinsaufwand							
Laufender Ertrag							
<b>Bruttoverschuldungsanteil</b>	70.98 %	75.74 %	38.25 %	61.66 %	< 50 % 50 - 100 % 100 - 150 % 150 - 200 % > 200 %	sehr gut gut mittel schlecht kritisch	Der Bruttoverschuldungsanteil zeigt die Verschuldungssituation der Gemeinde und beantwortet die Frage, ob die Verschuldung in einem angemessenen Verhältnis zu den erwirtschafteten Erträgen steht. Er gibt an, wie viele Prozente vom Finanzertrag benötigt werden, um die Bruttoschulden abzubauen.
Bruttoschulden							
Laufender Ertrag							
<b>Investitionsanteil</b>	9.89 %	36.62 %	21.50 %	22.67 %	< 10 % 10 - 20 % 20 - 30 % > 30 %	schwach mittel stark sehr stark	Diese Kennzahl zeigt die Aktivität im Bereich Investitionen im Verhältnis zum jährlichen Gesamtaufwand. Sie sagt jedoch alleine nichts über die finanzielle Situation der Gemeinde aus.
Bruttoinvestitionen							
Gesamtausgaben							
<b>Kapitaldienstanteil</b>	4.43 %	2.38 %	1.46 %	2.75 %	< 5 % 5 - 15 % > 15 %	Belastung: gering tragbar hoch	Der Kapitaldienstanteil gibt Auskunft darüber, wie stark der laufende Ertrag durch die Zinsen und ordentlichen Abschreibungen (Kapitaldienst) belastet ist. Ein steigender Anteil weist somit auf einen enger werdenden finanziellen Spielraum hin.
Kapitaldienst							
Laufender Ertrag							
<b>Nettoschuld in CHF pro Einwohner</b>	-669.88	-775.78	-2'412.90	-1'286.18	< 0 0 - 1000. 1001 - 2500 2501 - 5000 > 5000	Vermögen gering mittel hoch sehr hoch	Die Nettoschuld pro Einwohner wird als Gradmesser für die Verschuldung verwendet. Bei der Beurteilung ist ergänzend, der Selbstfinanzierungsanteil zu berücksichtigen. Ein negativer Wert entspricht einem Nettovermögen pro Einwohner.
(Fremdkapital - pas. Invest.beiträge - Finanzvermögen) Mittlere Wohnbevölkerung							
<b>Selbstfinanzierungsanteil</b>	4.35 %	7.99 %	5.98 %	6.10 %	> 20 % 10 - 20 % < 10 %	gut mittel schwach	Der Selbstfinanzierungsanteil spiegelt die Finanzkraft und den finanziellen Spielraum wider. Er gibt an, welcher Anteil des Ertrags zur Finanzierung der Investitionen oder zum Abbau von Schulden aufgewendet werden kann (finanzielle Leistungsfähigkeit).
Selbstfinanzierung							
Laufender Ertrag							
<b>Nettozinsbelastungsanteil</b>	-0.82 %	0.24 %	-1.62 %	-0.73 %	< 0 %	keine Belastung	Diese Kennzahl gibt an, welcher Anteil des Steuerertrags der Gemeinde für die Verzinsung der Schulden aufgewendet werden muss. Ein hoher Zinsbelastungsanteil weist auf eine hohe Verschuldung hin.
Finanzaufwand netto							
Steuerertrag							
<b>Massgebliches Eigenkapital pro Einwohner</b>	2'585.42	2'636.45	2'481.40	2'567.76	Vergleichsgrösse: benötigt im Zusammenhang mit Finanzausgleich		
massgebliches Eigenkapital							
Mittlere Wohnbevölkerung							
*KKAG=Konferenz der kantonalen Aufsichtsstelle über Gemeindefinanzen							

## 7.2 Allgemeiner Haushalt

Kennzahl	Rechnung 2019 Wert	Rechnung 2018 Wert	Rechnung 2017 Wert	Ø 3 Jahre Wert	Richtwerte KKAG*		Interpretation
<b>Bilanzüberschussquotient (BÜQ)</b>	27.30 %	28.08 %	30.85 %	28.74 %			Der Bilanzüberschuss wird im Verhältnis zum Steuerertrag +/- Finanzausgleich definiert. Eine gesunde Eigenkapitalbasis ist notwendig, um eine gute Eigenfinanzierung sicherzustellen. Der Bilanzüberschussquotient wird nur für den allgemeinen Haushalt berechnet.
Bilanzüberschuss/-fehlbetrag							
(Direkte Steuern NP und JP + Finanzausgleich)							
<b>Selbstfinanzierungsgrad</b>	27.98 %	12.04 %	16.52 %	18.85 %	> 100 % 80 - 100 %	ideal gut bis vertretbar	Er gibt an, in welchem Ausmass Neuinvestitionen durch selbsterwirtschaftete Mittel finanziert werden können. Der Wert kann stark schwanken. > 100 % Finanzierung von Investitionen bzw. Abbau von Schulden < 100 % Neuverschuldung bzw. Fremdfinanzierung
Selbstfinanzierung							
Nettoinvestitionen							

## 7.3 Spezialfinanzierung Abwasserentsorgung Gemeindebetrieb

Kennzahl	Rechnung 2019 Wert	Rechnung 2018 Wert	Rechnung 2017 Wert	Ø 3 Jahre Wert	Richtwerte KKAG*		Interpretation
<b>Selbstfinanzierungsgrad</b>	770.84 %	202.79 %	192.54 %	388.72 %	> 100 % 80 - 100 % < 70 %	ideal gut/vertretbar problematisch	Er gibt an, in welchem Ausmass Neuinvestitionen durch selbsterwirtschaftete Mittel finanziert werden können. Der Wert kann stark schwanken. > 100 % Finanzierung von Investitionen bzw. Abbau von Schulden < 100 % Neuverschuldung bzw. Fremdfinanzierung
Selbstfinanzierung							
Nettoinvestitionen							
<b>Kostendeckungsgrad</b>	109.41 %	101.57 %	102.62 %	104.54 %	> 100 % < 100 %	Gewinn Verlust	Der Kostendeckungsgrad misst das Verhältnis von Ertrag zum Aufwand, da die Gebühren kostendeckend anzusetzen sind. > 100 % Gewinn < 100 % Verlust
Ertrag ohne Rechnungsergebnis							
Aufwand ohne Rechnungsergebnis							
<b>Werterhaltungsquote</b>	15.31 %	14.85 %	14.10 %	14.75 %	> 25 %	Aussetzung Einlagen möglich	Diese Kennzahl gibt das Verhältnis von Werterhalt und Wiederbeschaffungswert an, da die Gesetzgebung die Möglichkeit vorsieht, die Einlagen in den Werterhalt zu reduzieren bzw. ganz auszusetzen, sobald 25 % erreicht oder überschritten wurden.
Bestand Werterhalt							
Wiederbeschaffungswerte							

## 7.4 Spezialfinanzierung Abwasserentsorgung Ferienhauszone

Kennzahl	Rechnung 2019 Wert	Rechnung 2018 Wert	Rechnung 2017 Wert	Ø 3 Jahre Wert	Richtwerte KKAG*		Interpretation
<b>Selbstfinanzierungsgrad</b>	0.00 %	0.00 %	0.00 %	0.00 %	> 100 % 80 - 100 % < 70 %	ideal gut/vertretbar problematisch	Er gibt an, in welchem Ausmass Neuinvestitionen durch selbsterwirtschaftete Mittel finanziert werden können. Der Wert kann stark schwanken. > 100 % Finanzierung von Investitionen bzw. Abbau von Schulden < 100 % Neuverschuldung bzw. Fremdfinanzierung
Selbstfinanzierung							
Nettoinvestitionen							
<b>Kostendeckungsgrad</b>	131.72 %	132.07 %	262.82 %	175.54 %	> 100 % < 100 %	Gewinn Verlust	Der Kostendeckungsgrad misst das Verhältnis von Ertrag zum Aufwand, da die Gebühren kostendeckend anzusetzen sind. > 100 % Gewinn < 100 % Verlust
Ertrag ohne Rechnungsergebnis							
Aufwand ohne Rechnungsergebnis							
<b>Werterhaltungsquote</b>	15.71 %	14.64 %	13.56 %	14.64 %	> 25 %	Aussetzung Einlagen möglich	Diese Kennzahl gibt das Verhältnis von Werterhalt und Wiederbeschaffungswert an, da die Gesetzgebung die Möglichkeit vorsieht, die Einlagen in den Werterhalt zu reduzieren bzw. ganz auszusetzen, sobald 25 % erreicht oder überschritten wurden.
Bestand Werterhalt							
Wiederbeschaffungswerte							

## 7.5 Spezialfinanzierung Abfallbeseitigung

Kennzahl	Rechnung 2019 Wert	Rechnung 2018 Wert	Rechnung 2017 Wert	Ø 3 Jahre Wert		Interpretation	
<b>Selbstfinanzierungsgrad</b>	0.00 %	0.00 %	0.00 %	0.00 %	> 100 % 80 - 100 % < 70 %	ideal gut/vertretbar problematisch	Er gibt an, in welchem Ausmass Neuinvestitionen durch selbsterwirtschaftete Mittel finanziert werden können. Der Wert kann stark schwanken. > 100 % Finanzierung von Investitionen bzw. Abbau von Schulden < 100 % Neuverschuldung bzw. Fremdfinanzierung
Selbstfinanzierung							
Nettoinvestitionen							
<b>Kostendeckungsgrad</b>	83.82 %	62.77 %	89.80 %	78.80 %	> 100 % < 100 %	Gewinn Verlust	Der Kostendeckungsgrad misst das Verhältnis von Ertrag zum Aufwand, da die Gebühren kostendeckend anzusetzen sind. > 100 % Gewinn < 100 % Verlust
Ertrag ohne Rechnungsergebnis							
Aufwand ohne Rechnungsergebnis							

## 7.6 Spezialfinanzierung Bootshafen

Kennzahl	Rechnung 2019 Wert	Rechnung 2018 Wert	Rechnung 2017 Wert	Ø 3 Jahre Wert	Richtwerte KKAG*	Interpretation	
<b>Selbstfinanzierungsgrad</b>	0.00 %	0.00 %	0.00 %	0.00 %	> 100 % 80 - 100 % < 70 %	ideal gut/vertretbar problematisch	Er gibt an, in welchem Ausmass Neuinvestitionen durch selbsterwirtschaftete Mittel finanziert werden können. Der Wert kann stark schwanken. > 100 % Finanzierung von Investitionen bzw. Abbau von Schulden < 100 % Neuverschuldung bzw. Fremdfinanzierung
Selbstfinanzierung							
Nettoinvestitionen							
<b>Kostendeckungsgrad</b>	109.29 %	114.88 %	96.94 %	107.04 %	> 100 % < 100 %	Gewinn Verlust	Der Kostendeckungsgrad misst das Verhältnis von Ertrag zum Aufwand, da die Gebühren kostendeckend anzusetzen sind. > 100 % Gewinn < 100 % Verlust
Ertrag ohne Rechnungsergebnis							
Aufwand ohne Rechnungsergebnis							

## 8 ANTRAG DER EXEKUTIVE

### GENEHMIGUNG:

Gemäss Art. 71 GV (170.111) verabschiedet der Gemeinderat die Jahresrechnung 2019 der Einwohnergemeinde Täuffelen-Gerolfingen:

ERFOLGSRECHNUNG	Aufwand <b>Gesamthaushalt</b>	CHF	12'290'706.12
	Ertrag <b>Gesamthaushalt</b>	CHF	12'343'125.19
	Ertragsüberschuss	CHF	52'419.07
davon			
	Aufwand <b>Allgemeiner Haushalt</b>	CHF	10'856'320.49
	Ertrag <b>Allgemeiner Haushalt</b>	CHF	10'856'320.49
	Aufwand-/ Ertragsüberschuss	CHF	0.00
	Aufwand <b>Abwasserentsorgung Gemeindebetrieb</b>	CHF	886'176.35
	Ertrag <b>Abwasserentsorgung Gemeindebetrieb</b>	CHF	969'590.50
	Ertragsüberschuss	CHF	83'414.15
	Aufwand <b>Abwasserentsorgung Ferienhauszone</b>	CHF	13'871.30
	Ertrag <b>Abwasserentsorgung Ferienhauszone</b>	CHF	18'271.90
	Ertragsüberschuss	CHF	4'400.60
	Aufwand <b>Abfallbeseitigung</b>	CHF	322'422.50
	Ertrag <b>Abfallbeseitigung</b>	CHF	274'488.85
	Aufwandüberschuss	CHF	47'933.65
	Aufwand <b>Bootshafen</b>	CHF	134'943.58
	Ertrag <b>Bootshafen</b>	CHF	147'481.55
	Ertragsüberschuss	CHF	12'537.97

## INVESTITIONSRECHNUNG

Ausgaben	CHF	1'253'662.75
Einnahmen	CHF	372'949.70
Nettoinvestitionen	CHF	880'713.05

NACHKREDITE gem. separater Tabelle

CHF 733'513.00

Davon:

gebunden

CHF 583'401.00

Kompetenz Gemeinderat

CHF 150'112.00

zu beschliessen durch Gemeindeversammlung

CHF 00.00

**ANTRAG:**

Der Gemeindeversammlung wird beantragt, die Jahresrechnung 2019 zu genehmigen.

Täuffelen, 27. April 2020

Einwohnergemeinde Täuffelen-Gerolfingen

Andreas Stauffer

Barbara Zbinden

Dieter Schaad



Gemeindepräsident

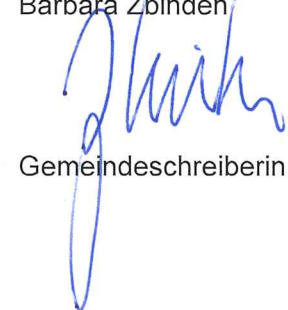

Gemeindeschreiberin



Finanzverwalter

## 9 BESTÄTIGUNGSBERICHT



### Bericht des Rechnungsprüfungsorgans zur Jahresrechnung 2019

An die Gemeindeversammlung der

#### **Einwohnergemeinde Täuffelen**

Als Rechnungsprüfungsorgan haben wir die Jahresrechnung der Einwohnergemeinde Täuffelen bestehend aus Berichterstattung, Bilanz, Erfolgsrechnung, Investitionsrechnung, Geldflussrechnung und Anhang für das am 31. Dezember 2019 abgeschlossene Rechnungsjahr geprüft. Die Prüfungsarbeiten wurden am 08. Juni 2020 beendet.

#### *Verantwortung des Gemeinderates*

Der Gemeinderat ist für die Aufstellung der Jahresrechnung in Übereinstimmung mit den kantonalen und kommunalen gesetzlichen Vorschriften verantwortlich. Diese Verantwortung beinhaltet die Ausgestaltung, Implementierung und Aufrechterhaltung eines internen Kontrollsystems mit Bezug auf die Aufstellung der Jahresrechnung, die frei von wesentlichen falschen Angaben als Folge von Verstössen oder Irrtümern ist. Darüber hinaus ist der Gemeinderat für die Anwendung sachgemässer Rechnungslegungsmethoden sowie die Vornahme angemessener Schätzungen verantwortlich.

#### *Verantwortung des Rechnungsprüfungsorgans*

Unsere Verantwortung ist es, aufgrund unserer Prüfung ein Prüfungsurteil über die Jahresrechnung abzugeben. Wir haben unsere Prüfung in Übereinstimmung mit den gesetzlichen Vorschriften und der Arbeitshilfe für Rechnungsprüfungsorgane (AH RPO, Ausgabe 2016) vorgenommen. Die Prüfung haben wir so zu planen und durchzuführen, dass wir hinreichende Sicherheit gewinnen, ob die Jahresrechnung frei von wesentlichen falschen Angaben ist.

Eine Prüfung beinhaltet die Durchführung von Prüfungshandlungen zur Erlangung von Prüfungsnachweisen für die in der Jahresrechnung enthaltenen Wertansätze und sonstigen Angaben. Die Auswahl der Prüfungshandlungen liegt im pflichtgemässen Ermessen des Prüfers. Dies schliesst eine Beurteilung der Risiken wesentlicher falscher Angaben in der Jahresrechnung als Folge von Verstössen oder Irrtümern ein. Bei der Beurteilung dieser Risiken berücksichtigt der Prüfer das interne Kontrollsystem, soweit es für die Aufstellung der Jahresrechnung von Bedeutung ist, um die den Umständen entsprechenden Prüfungshandlungen festzulegen, nicht aber um ein Prüfungsurteil über die Wirksamkeit des internen Kontrollsystems abzugeben.

Die Prüfung umfasst zudem die Beurteilung der Angemessenheit der angewandten Rechnungslegungsmethoden, der Plausibilität der vorgenommenen Schätzungen sowie eine Würdigung der Gesamtdarstellung der Jahresrechnung. Wir sind der Auffassung, dass die von uns erlangten Prüfungsnachweise eine ausreichende und angemessene Grundlage für unser Prüfungsurteil bilden.

*Prüfungsurteil*

Nach unserer Beurteilung entspricht die Jahresrechnung für das am 31. Dezember 2019 abgeschlossene Rechnungsjahr den kantonalen und kommunalen gesetzlichen Vorschriften.

*Berichterstattung aufgrund weiterer gesetzlicher Vorschriften*

Wir bestätigen, dass wir die Anforderungen an die Befähigung gemäss Art. 123 GV und die besonderen Voraussetzungen gemäss Art. 124 GV erfüllen und keine mit unserer Unabhängigkeit nicht vereinbare Sachverhalte vorliegen.

Wir beantragen, die Jahresrechnung per 31. Dezember 2019 mit Aktiven und Passiven von Fr. 22'585'431.55 und einem Ertragsüberschuss (Gesamthaushalt) von Fr. 52'419.07 zu genehmigen.

Urtenen-Schönbühl, 8. Juni 2020

**ROD Treuhand AG**



Verena Langenegger  
Leitende Revisorin



Beat Bühler

## 10 GENEHMIGUNG DER JAHRESRECHNUNG

Die Gemeindeversammlung der Einwohnergemeinde Täuffelen-Gerolfingen hat die Jahresrechnung 2019 am 24.08.2020 gemäss dem vorstehenden Antrag des Gemeinderates vom 27.04.2020 genehmigt.

Täuffelen, 24.08.2020

Einwohnergemeinde Täuffelen-Gerolfingen

Andreas Stauffer

Barbara Zbinden

  
Gemeindepräsident

  
Gemeindeschreiberin



## **11 ANHANG**

### **11.1 Regelwerk**

#### **11.1.1 Angewendetes Regelwerk**

Der Rechnungsabschluss der Gemeinde Täuffelen-Gerolfingen ist in Übereinstimmung mit den geltenden kantonalen gesetzlichen Grundlagen erstellt worden.

Gemeindegesezt (GG, BSG 170.11)

Gemeindeverordnung (GV, BSG 170.111)

Direktionsverordnung über den Finanzhaushalt der Gemeinden (FHDV, BSG 170.511)

Diese orientieren sich gemäss Art. 70 Absatz 1 GG am Harmonisierten Rechnungslegungsmodell für die Kantone und Gemeinden, HRM2, laut Handbuch der Konferenz der Kantonalen Finanzdirektoren. Die kantonalen Bestimmungen weichen in einzelnen Bereichen von den Empfehlungen des HRM2 ab. Das Amt für Gemeinden und Raumordnung stellt eine Auflistung dieser Ausnahmen zur Verfügung unter [www.be.ch/gemeinden](http://www.be.ch/gemeinden) > Rubrik Gemeindefinanzen > HRM2 > Praxishilfen.

#### **11.1.2 Bewertung Finanzvermögen<sup>1</sup>**

Vermögenswerte im Finanzvermögen werden bilanziert, wenn sie einen künftigen Nutzen erbringen und ihr Wert verlässlich ermittelt werden kann. Sie werden bei erstmaliger Bilanzierung zu Anschaffungs- bzw. Herstellungskosten bilanziert. Entstehen der Gemeinde keine Kosten, wird zum Verkehrswert zum Zeitpunkt des Zugangs bilanziert. Folgebewertungen erfolgen zum Verkehrswert am Bilanzstichtag, wobei eine systematische Neubewertung bei Liegenschaften mit Ausnahme von Baurechten alle fünf Jahre oder bei Änderung des amtlichen Werts, bei allen anderen Vermögenswerten jährlich erfolgt. Die Bilanzwerte sind bei eingetretenen dauerhaften Wertminderungen oder Verlusten sofort zu berichtigen.

---

<sup>1</sup> Siehe Art. 32d Abs. 2 FHDV

<b>Art des Finanzvermögens</b>	<b>Bewertungsgrundsatz</b>	<b>Letztmalige Bewertung</b>	<b>Einlage in Neubewertungsreserve**</b>	<b>Entnahmen</b>
Liegenschaften im Kt. Bern	Amtl. Wert x Faktor 1.4.	01.01.2016	CHF 313'800.00	CHF 0.00
Grundstücke im Kt. Bern	Preis pro m <sup>3</sup> , im Einzelfall analog Liegenschaften	01.01.2016	CHF 3'484'362.25	CHF 0.00
Heimwesen (land. Liegenschaften)	keine			
Liegenschaften in anderen Kantonen	Keine			
Grundstücke in anderen Kantonen	Keine			
Grundstücke im Baurecht	Keine			
Kotierte Börsenwerte (Wertpapiere)	Keine			
Nicht börsenkotierte Wertpapiere	Keine			
Festverzinsliche Wertpapiere	Keine			
Flüssige Mittel	Effektive Werte			
Guthaben	Effektive Werte			
Vorräte	Effektive Werte			
Anlagen im Bau	Ausscheidung Anlagen im Bau aufgrund tatsächlichem Sachverhalt per 31.12.2018			
<b>Total</b>			CHF 3'798'162.25	CHF 0.00

### 11.1.3 Bewertung Verwaltungsvermögen

Vermögenswerte im Verwaltungsvermögen werden bilanziert, wenn sie einen künftigen mehrjährigen öffentlichen Nutzen hervorbringen und ihr Wert verlässlich ermittelt werden kann. Sie werden zu Anschaffungs- bzw. Herstellkosten nach der Nettomethode bilanziert und nach der definierten Nutzungsdauer linear abgeschrieben. Entstehen der Gemeinde keine Kosten, wird zum Verkehrswert zum Zeitpunkt des Zugangs bilanziert. Die Bilanzwerte sind bei eingetretenen dauerhaften Wertminderungen oder Verlusten sofort zu berichtigen. Die geltenden Anlagekategorien und Nutzungsdauern sind in Anhang 2 GV umschrieben.

### 11.1.4 Aktivierungsgrenzen

Beschlussdatum Gemeinderat	21. September 2015
Allgemeiner Haushalt	CHF 30'000.00
Spezialfinanzierung Abwasserentsorgung	CHF 30'000.00
<b>Anmerkung:</b> Die Überprüfung der Aktivierungsgrenze erfolgt nach fünf Jahren seit der Einführung von HRM2.	

### **11.1.5 Bestehendes Verwaltungsvermögen**

Seit dem Übergang auf HRM2 im Jahr 2016, wird das bestehende Verwaltungsvermögen linear über 10 Jahre abgeschrieben. Davon ausgenommen sind die Positionen gemäss Ziffer 4.1.3 der Übergangsbestimmungen der GV.

## 11.2 Grundlagen der Jahresrechnung

Als Grundlage für die Jahresrechnung 2019 dienen das Budget 2019 und die Vorjahresrechnung 2018.

Genehmigung/Prüfung:

	<b>Budget 2019</b>	<b>Jahresrechnung 2018</b>
Gemeinderat	22.10.2018	01.04.2019
Bestätigungsbericht Rechnungsprüfungsorgan		29.05.2019
Gemeindeversammlung	03.12.2018	03.06.2019

## 11.3 Eigenkapitalnachweis

Eigenkapital per		01.01.2019	Veränderungsnachweis				31.12.2019		
		CHF	Erhöhung (+) durch		Reduktion (-) durch		CHF		
			CHF		CHF		CHF		
<b>29</b>	<b>Eigenkapital</b>	<b>13'812'733.70</b>		<b>403'492.77</b>		<b>418'269.75</b>	<b>13'797'956.72</b>		
<b>290</b>	<b>Verpflichtungen (+) bzw. Vorschüsse (-) gegenüber Spezialfinanzierungen</b>	2'694'797.39	Einlagen in SF EK		Entnahmen aus SF EK		2'792'059.66		
29000.00	SF Regio Feuerwehr (einseitig)	1'120'341.00	1506.3510.	Ertragsüberschuss	44'843.20	1506.4510.	Aufwandüberschuss	0.00	1'165'184.20
29000.05	SF Bootshafen	46'924.62	3410.9010.	Ertragsüberschuss	12'537.97	3410.9011.	Aufwandüberschuss	0.00	59'462.59
29002.00	SF Abwasser Gde.-Betrieb	1'098'958.97	7201.9010.	Ertragsüberschuss	83'414.15	7201.9011.	Aufwandüberschuss	0.00	1'182'373.12
29002.01	SF Abw. Ferienhauszone	79'136.94	7203.9010.	Ertragsüberschuss	4'400.60	7203.9011.	Aufwandüberschuss	0.00	83'537.54
29003.00	SF Abfall	349'435.86	7301.9010.	Ertragsüberschuss	0.00	7301.9011.	Aufwandüberschuss	47'933.65	301'502.21
<b>292</b>	<b>Rücklagen der Globalbudgetbereiche</b>	0.00	3892	Einlagen in Rücklagen Globalbudgetbereiche EK	0.00	4892	Entnahmen aus Rücklagen der Globalbudgetbereiche	0.00	0.00
<b>293</b>	<b>Vorfinanzierungen</b>	4'951'738.48	Einlagen in Vorfinanzierungen EK		Entnahmen aus Vorfinanzierungen des EK		4'826'239.63		
29300.00	SF Schulliegenschaften	838'333.00	2170.3893.	Einlage Werterhalt	0.00	2170.4893.	Entnahme Werterhalt	324'682.00	513'651.00
29300.01	SF Liegenschaften FV	447'676.35	9630.3893.	Einlage SF/Vorfinanz.	56'811.00	9630.4893.	Entnahme SF/Vorfinanz.	0.00	504'487.35
29302.00	SF Abwasser WE	3'596'153.43	7201.3510.	Einlage SF/Werterhalt	182'918.25	7201.4510.	Entnahme Werterhalt	45'654.10	3'733'417.58
29302.01	SF Abw. Ferienhauszone WE	69'575.70	7203.3510.	Einlage Werterhalt	5'108.00	7203.4510.	Entnahme Werterhalt	0.00	74'683.70
<b>294</b>	<b>Reserven</b>	450'611.65	Einlagen		Entnahmen		464'071.25		
29400.00	Zusätzliche Abschreibungen	450'611.65	9900.3894.	Systemb. Abschreibung	13'459.60			0.00	464'071.25
<b>296</b>	<b>Neubewertungsreserve Finanzvermögen</b>	3'798'162.25	Einlagen		Entnahmen		3'798'162.25		
29600.00	Neubewertungsreserve FV	3'798'162.25			0.00			0.00	3'798'162.25
29601.00	Schwankungsreserve	0.00			0.00			0.00	0.00
<b>298</b>	<b>Übriges Eigenkapital</b>	0.00	3898	Einlagen übriges Eigenkapital	0.00	4898	Entnahmen übriges Eigenkapital	0.00	0.00
<b>299</b>	<b>Bilanzüberschuss/-Fehlbetrag</b>	1'917'423.93	2990	Jahresergebnis	0.00	2990	Jahresergebnis	0.00	1'917'423.93

## 11.4 Rückstellungsspiegel

### 205 Kurzfristige Rückstellungen

Konto	Bezeichnung	Buchwert 01.01.2019	Veränderung			Buchwert 31.12.2019	Kommentar
			Bildung	Verwendung	Auflösung		
	keine					0.00	

### 208 Langfristige Rückstellungen

Konto	Bezeichnung	Buchwert 01.01.2019	Veränderung			Buchwert 31.12.2019	Kommentar
			Bildung	Verwendung	Auflösung		
	keine					0.00	

<b>Total kurzfristige Rückstellungen</b>	0.00	0.00	0.00	0.00	0.00
<b>Total langfristige Rückstellungen</b>	0.00	0.00	0.00	0.00	0.00
<b>Total Rückstellungen</b>	<b>0.00</b>	<b>0.00</b>	<b>0.00</b>	<b>0.00</b>	<b>0.00</b>

## 11.5 Beteiligungsspiegel

<b>Beteiligungen (im Sinne der öffentlichen Aufgabenerfüllung)</b>											
Name, Sitz Rechtsform	Tätigkeitsgebiet	Nominalkapital (100%)	Eigentumsanteil	Stimmanteil - E: Exekutive - L: Legislative	Wesentliche Beteiligte	Buchwert per 31.12.	Anschaffungswert	Wesentliche Beteiligungen der Organisation	Rechnungslegungsnorm; Aussage zur Jahresrechnung	Zahlungsströme Berichtsjahr	Spezifische Risiken
<b>Gemeindeeigene Unternehmen (Anstalten) gem. Art. 64 Abs. 1 Bst. b GG</b>											
keine											
<b>Öffentlich-rechtliche Organisationen der interkommunalen Zusammenarbeit (Gemeindeverbände, Anstalten etc.)*</b>											
Gemeindeverband Ausbildungszentrum für Sicherheit (AZFS)	Ausbildung Öffentliche Sicherheit						-		Rechnungslegung nach öffentlichem Recht		
Gemeindeverband Oberstufenzentrum	Führung Sekundarstufe I						-		Rechnungslegung nach öffentlichem Recht	Finanzierung Defizite durch Gemeinde	
Gemeindeverband Musikschule Seeland	Musikalische Bildung						-		Rechnungslegung nach öffentlichem Recht	Kostenbeiträge pro Kursbesucher	
Gemeindeverband Ruferheim	Pflege und Betreuung betagte Menschen						-		Rechnungslegung nach öffentlichem Recht	Finanzierung Defizite durch Gemeinde	
Gemeindeverband ARA Täuffelen	Abwasserentsorgung						-		Rechnungslegung nach öffentlichem Recht	Finanzierung mittels Gebühren = keine Kostenübernahme	
Seeländische Wasserversorgung Gemeindeverband (SWG), Sitz Worben	Wasserversorgung						-		Rechnungslegung nach öffentlichem Recht	keine	
Friedhofverband Täuffelen	Bestattungswesen						-		Rechnungslegung nach öffentlichem Recht	Defizitübernahme durch angeschlossene Gemeinden	
Gemeindeverband Kulturförderung Biel/Bienne-Seeland-Berner Jura	Kulturförderung						-		Rechnungslegung nach öffentlichem Recht	Kostenbeiträge pro Einwohner	
Gemeindeverband öffentliche Sicherheit	öffentliche Sicherheit						-		Rechnungslegung nach öffentlichem Recht	Kostenbeiträge gemäss Kostenverteiler	

<b>Beteiligungen (im Sinne der öffentlichen Aufgabenerfüllung)</b>												
Name, Sitz Rechtsform	Tätigkeitsgebiet	Nominalka- pital (100%)	Eigentums- anteil	Stimmanteil - E: Exekutive - L: Legislative	Wesentliche Beteiligte	Buchwert per 31.12.	Anschaffungs- wert	Wesentliche Beteiligungen der Organisation	Rechnungs- legungsnorm; Aussage zur Jahresrechnung	Zahlungsströme Berichtsjahr	Spezifische Risiken	
<b>Juristische Personen des Privatrechts*</b>												
Aare Seeland mobil AG, Sitz Langenthal	Transportunternehmen	10'267'130	0.0001%		Stadt Biel 45.5 %, Stadt Solothurn 14.2 %		-	unbekannt	nicht bekannt	Siehe Geschäftsberichte	keine	Absicherung durch Bund und Kantone
Bieleree-Schiffahrts- Gesellschaft AG, Sitz Biel	Schiffahrt	4'320'000	0.0020%		Bund 36.23 %, Kanton Bern 27.94 %, Gemeinden 12.47%,		-	unbekannt	nicht bekannt	Siehe Geschäftsberichte	keine	
Müve Biel-Seeland AG, Sitz Brugg	Abfallentsorgung	9'261'200	0.0090%		Biel, Lyss, diverse Gemeinden		-	unbekannt	nicht bekannt	Siehe Geschäftsberichte	Finanzierung mittels Gebühren = keine Kostenübernahme	100 % im Besitz der angeschlossenen Gemeinden
Seelandheim AG, Sitz Worben	Personalbetreuung	20'000	0.0130%		Gemeinden, ehemaliger Gemeindeverband		-	unbekannt	nicht bekannt	Siehe Geschäftsberichte	keine	
Genossenschaft Amtsanzeiger Nidau	Amtl. Publikationsorgan							unbekannt	nicht bekannt	Siehe Geschäftsberichte	keine	
<b>Mitgliedschaften in einfachen Gesellschaften, Kollektiv- und Kommanditgesellschaften*</b>												
keine												
<b>Vertragliche Beziehungen zur Erfüllung von Gemeindeaufgaben*</b>												
Regionaler Sozialdienst Erlach (RSD)	Sozialhilfe									Sitzgemeindemodell	Anteil nicht gedeckte Kosten durch Lastenverteiler	
Regionale AHV-Zweigstelle Ipsach	AHV-Zweigstelle									Sitzgemeindemodell	Anteil nicht gedeckte Kosten	

\*siehe Art. 32g FHDV



## 11.6 Gewährleistungsspiegel

Name, Sitz, Rechtsform	Eigentümer wesentliche Miteigentümer	Angaben zu den gesicherten Leistungen Art, Betrag, Verfall, Zinsangaben usw.)	Zahlungsströme im Berichtsjahr	Spezifische zusätzliche Angaben
<b>Privatrechtliche Unternehmen (nach OR/ZGB)</b>				
Previs, Personalvorsorgestiftung	Diverse	Berufliche Vorsorge Mitarbeitende	PK-Beiträge	Deckungsgrad Vorsorgewerk Service Public 2019: 103.54 %
<b>Öffentlich-rechtliche Unternehmen (nach Gemeindegesetz)</b>				
keine				
<b>Öffentlich-rechtliche Verträge</b>				
keine				
<b>Weitere Verpflichtungen (Altlasten, Leasing usw.)</b>				
Gemeindeanteil LV EL	Kto. 5320.3631.00	Anteil 2020 ca. CHF 675'700.00	CHF 638'459.00	Abrechnung erfolgt zeitverzögert um ein Jahr.
Gemeindeanteil LV FAZU	Kto. 5410.3631.00	Anteil 2020 ca. CHF 17'400.00	CHF 17'111.00	Abrechnung erfolgt zeitverzögert um ein Jahr.
Gemeindeanteil LV Sozialhilfe	Kto. 5799.3631.00	Anteil 2020 ca. CHF 1'522'500.00	CHF 1'433'613.25	Abrechnung erfolgt zeitverzögert um ein Jahr.

## 11.7 Anlagespiegel

### 11.7.1 Finanzvermögen

Anlagespiegel 2019  
 Finanzvermögen

		<b>108 Finanzvermögen Sachanlagen</b>					
			1080	1084	1086	1087	1089
			Grundstücke unüberbaut	Gebäude FV	Mobilien des FV	Anlagen im Bau FV	Übrige Sachanlagen FV
Anschaffungskosten	Anlagewert	01.01.2019	3'840'515.00	1'213'800.00	0.00	0.00	0.00
	Zuwachs/ Zugänge	2019	0.00	0.00	0.00	0.00	0.00
	Abgänge	2019	0.00	0.00	0.00	0.00	0.00
	Umgliederungen	2019	0.00	0.00	0.00	0.00	0.00
	Anlagewert	31.12.2019	3'840'515.00	1'213'800.00	0.00	0.00	0.00
kumulierte Wertberichtigungen	Stand per	01.01.2019	0.00	0.00	0.00	0.00	0.00
	Wertminderungen	2019	0.00	0.00	0.00	0.00	0.00
	Aufwertungen	2019	0.00	0.00	0.00	0.00	0.00
	Umgliederungen	2019	0.00	0.00	0.00	0.00	0.00
	Stand per	31.12.2019	0.00	0.00	0.00	0.00	0.00
Buchwerte	<b>Buchwert netto</b>	<b>31.12.2019</b>	<b>3'840'515.00</b>	<b>1'213'800.00</b>	<b>0.00</b>	<b>0.00</b>	<b>0.00</b>
	davon Anlagen in Leasing	31.12.2019	0.00	0.00	0.00	0.00	0.00
	Versicherungswerte	31.12.2019	0.00	0.00	0.00	0.00	0.00

## 11.7.2 Sachanlagen Verwaltungsvermögen

Anlagespiegel   
Sachanlagen Verwaltungsvermögen

			140 Sachanlagen Verwaltungsvermögen						
			1400	1401	1402	1403	1404	1406	1407
			Grundstücke unbebaut	Strassen/ Verkehrswege	Wasserbau	Tiefbauten übrige	Hochbauten	Mobilien	Anlagen im Bau
Anschaffungskosten	Anlagewert	01.01.2019	680'234.35	274'898.30	0.00	356'688.95	327'393.40	360'248.55	8'674'889.84
	Zuwachs/ Zugänge	2019	0.00	128'250.05	57'757.85	0.00	943'391.80	0.00	96'829.05
	Abgänge	2019	0.00	0.00	0.00	0.00	0.00	0.00	0.00
	Umgliederungen	2019	0.00	133'611.65	108'651.35	0.00	8'285'856.99	0.00	-8'598'119.99
	Anlagewert	31.12.2019	680'234.35	536'760.00	50'893.50	356'688.95	9'556'642.19	360'248.55	173'598.90
kumulierte ordentliche Abschreibungen	Stand per	01.01.2019	0.00	36'963.85	0.00	10'440.75	28'112.80	30'704.05	0.00
	Planmässige Abschreibungen	2019	0.00	24'699.00	2'545.00	4'458.00	380'557.00	30'704.00	0.00
	Ausserplanmässige Abschreibungen	2019	0.00	0.00	0.00	0.00	0.00	0.00	0.00
	Wertkorrekturen	2019	0.00	0.00	0.00	0.00	0.00	0.00	0.00
	Stand per	31.12.2019	0.00	61'662.85	2'545.00	14'898.75	408'669.80	61'408.05	0.00
Buchwerte	<b>Buchwert netto</b>	<b>31.12.2019</b>	<b>680'234.35</b>	<b>475'097.15</b>	<b>48'348.50</b>	<b>341'790.20</b>	<b>9'147'972.39</b>	<b>298'840.50</b>	<b>243'598.90</b>
	davon Anlagen in Leasing	31.12.2019	0.00	0.00	0.00	0.00	0.00	0.00	0.00
	Versicherungswerte	31.12.2019	0.00	0.00	0.00	0.00	0.00	0.00	0.00

nicht enthalten ist das bestehende W bei Einführung von HRM2:

		Anlagewert per 01.01.2019	Wertberichtigungen bis 01.01.2019	Planmässige Abschreibungen	Wertberichtigungen per 31.12.2019	Buchwert per 31.12.2019
Primarschulanlagen	14099.01	233'100.00	14099.99	99'900.00	33'300.00	133'200.00
Bootshafen	14099.05	350'000.00	14099.95	150'000.00	50'000.00	200'000.00
<b>Total</b>		<b>583'100.00</b>		<b>249'900.00</b>	<b>83'300.00</b>	<b>333'200.00</b>



## 11.8 Kreditkontrolle

### 11.8.1 Verpflichtungskredite für Investitionen

(inkl. MWST)

Kreditbeschluss				Kreditkontrolle								
Konto-Nr.	Datum	Organ	Kreditsumme (brutto)	Objektbezeichnung	in CHF							
					Kumulierte Ausgaben 01.01.2019	Investitionsausgaben	Kumulierte Ausgaben 31.12.2019	Kumulierte Einnahmen 01.01.2019	Investitions-einnahmen	Kumulierte Einnahmen 31.12.2019	Saldo	Abrechnungsdatum
			608'255.95	0 Allgemeine Verwaltung	531'501.65		531'501.65			0.00	76'754.30	
			608'255.95	02 Allgemeine Dienste	531'501.65		531'501.65			0.00	76'754.30	
			40'000.00	022 Allgemeine Dienste	0.00		0.00			0.00	40'000.00	
			40'000.00	0220 Allgemeine Dienste	0.00		0.00			0.00	40'000.00	
0220.5200.00	01.04.2019	GR	40'000.00	0220.5200.00 O Geschäftsverwaltung GEVER	0.00		0.00				40'000.00	
			568'255.95	029 Verwaltungsliegenschaften	531'501.65		531'501.65				36'754.30	
			568'255.95	0290 Verwaltungsliegenschaften	531'501.65		531'501.65			0.00	36'754.30	
0290.5000.01	01.05.2017	GR	538'255.95	0290.5000.01 O Landkauf ZöN neben Werkhof	531'501.65		531'501.65				6'754.30	
0290.5040.02	14.10.2019	GR	30'000.00	0290.5040.02 O Schliessplan Verwaltungsliegenschaft	0.00		0.00				30'000.00	
			110'000.00	1 Öffentliche Ordnung und Sicherheit, Verteidigung	112'328.30		112'328.30			0.00	-2'328.30	
			110'000.00	15 Feuerwehr	112'328.30		112'328.30				-2'328.30	
			110'000.00	150 Feuerwehr	112'328.30		112'328.30				-2'328.30	
			110'000.00	1506 Regionale Feuerwehrorganisation	112'328.30		112'328.30			0.00	-2'328.30	
1506.5060.02	07.08.2017	GR	110'000.00	1506.5060.02 O Ersatz Ölfahrerfahrzeug mit Modul	112'328.30		112'328.30				-2'328.30	28.01.2019
			7'897'000.00	2 Bildung	7'819'897.60	39'877.45	7'859'775.05			0.00	98'224.95	
			7'897'000.00	21 Obligatorische Schule	7'819'897.60	39'877.45	7'859'775.05			0.00	98'224.95	
			7'897'000.00	217 Schulliegenschaften	7'819'897.60	39'877.45	7'859'775.05				98'224.95	
			7'958'000.00	2170 Schulliegenschaften	7'819'897.60	39'877.45	7'859'775.05			0.00	98'224.95	
2120.5060.00	27.08.2018	GR	61'000.00	2120.5060.00 O Ersatz Computer/SW/Lizenzen	60'559.75		60'559.75				440.25	13.05.2019
2170.5040.01	28.02.2016	Urne	7'600'000.00	2170.5040.01 O Neu- und Umbau Primarschulhaus	7'759'337.85	39'877.45	7'799'215.30				-199'215.30	9.12.2019 GR
2170.5040.02	31.10.2016	GR	190'000.00	2170.5040.02 O Sanierung bestehendes Primarschulhaus							190'000.00	
2170.5040.04	14.10.2019	GR	107'000.00	2170.5040.04 O Machbarkeitsstudie Turnhalle							107'000.00	
			1'247'000.00	5 Soziale Sicherheit	359'969.90	903'514.35	1'263'484.25				-16'484.25	
			1'247'000.00	54 Familie und Jugend	359'969.90	903'514.35	1'263'484.25				-16'484.25	
			1'247'000.00	545 Leistungen an Familien	359'969.90	903'514.35	1'263'484.25				-16'484.25	
			1'247'000.00	5451 Kinderkrippen und Kinderhorte	359'969.90	903'514.35	1'263'484.25				-16'484.25	
5451.5040.01	04.06.2018	GV	1'200'000.00	5451.5040.01 O Neubau KITA	316'769.90	903'514.35	1'220'284.25				-20'284.25	03.02.2020 GR
5451.5040.00	01.05.2017	GR	47'000.00	5451.5040.00 T Projekt Neubau KITA, Stao Rüti	43'200.00		43'200.00				3'800.00	03.02.2020

(inkl. MWST)

Kreditbeschluss				Kreditkontrolle									
Konto-Nr.	Datum	Organ	Kreditsumme (brutto)	Objektbezeichnung	in CHF							Saldo	Abrechnungsdatum
					Kumulierte Ausgaben 01.01.2019	Investitionsausgaben	Kumulierte Ausgaben 31.12.2019	Kumulierte Einnahmen 01.01.2019	Investitions-einnahmen	Kumulierte Einnahmen 31.12.2019			
			<b>1'051'000.00</b>	<b>6 Verkehr und Nachrichtenübermittlung</b>	<b>244'075.55</b>	<b>205'249.60</b>	<b>449'325.15</b>			<b>0.00</b>	<b>592'680.50</b>	<b>601'674.85</b>	
			<b>911'000.00</b>	<b>61 Strassenverkehr</b>	<b>174'075.55</b>	<b>135'249.60</b>	<b>309'325.15</b>			<b>0.00</b>	<b>592'680.50</b>		
			<b>911'000.00</b>	<b>615 Gemeindestrassen</b>	<b>174'075.55</b>	<b>135'249.60</b>	<b>309'325.15</b>			<b>0.00</b>	<b>592'680.50</b>		
			<b>911'000.00</b>	<b>6150 Gemeindestrassen</b>	<b>174'075.55</b>	<b>135'249.60</b>	<b>309'325.15</b>			<b>0.00</b>	<b>601'674.85</b>		
6150.3141.13	09.04.2018	GR	16'000.00	6150.3141.13 O Erweiterung Strassenbeleuchtung Schützenstrasse	10'956.25	6'999.55	17'955.80				-1'955.80		
6150.5010.01	23.09.2012	Urne	330'000.00	6150.5010.01 O Strassenerstellung Breitenfeld	28'106.30		28'106.30				301'893.70		
6150.5010.08	07.08.2017	GR	195'000.00	6150.5010.08 O Sanierung Seerain, Abschnitt Schützenstrasse 2 - Strandweg 1	102'573.45	92'644.85	195'218.30				-218.30	04.11.2019	
6150.5010.10	06.08.2018	GR	49'000.00	6150.5010.10 O Neubau Trottoir mit Stützmauer Rollist	1'401.35		1'401.35				47'598.65		
6150.5010.13	22.10.2018	GR	40'000.00	6150.5010.13 O Fischerweg Anhebung Wegsenke	31'038.20	1'777.05	32'815.25				7'184.75		
6150.5010.14	10.12.2018	GR	36'000.00	6150.5010.14 O Sanierung Feldweg eg Chleematte		33'828.15	33'828.15				2'171.85		
6150.5010.12 / 15	14.01.2019	GR	25'000.00	6150.5010.12 u. 6150.5010.15 O Sanierung Bodenweg eg Ingenieurleistungen							25'000.00		
6150.5060.02	09.12.2019	GR	40'000.00	6150.5060.02 O Ersatz Stapler							40'000.00		
6150.5060.06	09.12.2019	GR	180'000.00	6150.5060.06 O Umrüstung auf LED							180'000.00		
			<b>140'000.00</b>	<b>62 Öffentlicher Verkehr</b>	<b>70'000.00</b>	<b>70'000.00</b>	<b>140'000.00</b>				<b>0</b>		
			<b>140'000.00</b>	<b>621 Bahninfrastruktur</b>	<b>70'000.00</b>	<b>70'000.00</b>	<b>140'000.00</b>				<b>0</b>		
			<b>140'000.00</b>	<b>6210 Bahninfrastruktur</b>	<b>70'000.00</b>	<b>70'000.00</b>	<b>140'000.00</b>				<b>0</b>		
6210.5640.01	07.09.2015	GR	140'000.00	Bahnübergang Montlig, Gemeindebeitrag	70'000.00	70'000.00	140'000.00				0	25.02.2019	
			<b>1'418'000.00</b>	<b>7 Umweltschutz und Raumordnung</b>	<b>568'065.20</b>	<b>102'808.25</b>	<b>670'873.45</b>		<b>72'949.70</b>	<b>72'949.70</b>	<b>820'076.25</b>		
			<b>1'181'500.00</b>	<b>72 Abwasserentsorgung</b>	<b>434'124.35</b>	<b>29'206.50</b>	<b>463'330.85</b>			<b>0.00</b>	<b>718'169.15</b>		
			<b>1'181'500.00</b>	<b>720 Abwasserentsorgung</b>	<b>434'124.35</b>	<b>29'206.50</b>	<b>463'330.85</b>			<b>0.00</b>	<b>718'169.15</b>		
			<b>1'181'500.00</b>	<b>7201 Abwasserentsorgung [Gemeindebetrieb]</b>	<b>434'124.35</b>	<b>29'206.50</b>	<b>463'330.85</b>			<b>0.00</b>	<b>718'169.15</b>		
7201.5032.00	07.06.2004	GV	332'500.00	7201.5032.00 O Reinabwasserleitung Zone A	277'038.75		277'038.75				55'461.25	02.12.2019	
7201.5032.02	14.03.2016	GR	75'000.00	7201.5032.02 O Regenabwasserleitung Seerain (Nähe Liegenschaft Kocher Markus)	49'676.00		49'676.00				25'324.00		
7201.5032.05	23.09.2012	Urne	400'000.00	7201.5032.05 O Kanalisation Breitenfeld	9'318.90		9'318.90				390'681.10		
7201.5032.08	03.11.2014	GV	54'000.00	7201.5032.08 O Kanalisation Detailerschliessung Riedli, Parz. 285	15'436.90		15'436.90				38'563.10		
7201.5032.09	06.08.2018	GR	135'000.00	7201.5032.09 O Sanierung Regenwasserleitung Seerain	82'653.80	26'892.50	109'546.30				25'453.70		
7201.5032.10	14.01.2019	GR	7'000.00	7201.5032.13 O Sanierung Kanalisation Bodenweg eg		2'314.00	2'314.00				4'686.00		
7201.5032.12	14.01.2019	GR	89'000.00	7201.5032.12 O Sanierung Kanalisation Aarbergstrasse							89'000.00		
7201.5032.11	14.01.2019	GR	9'000.00	7201.5032.11 T Sanierung Kanalisation Aarbergstrasse Ingenieurleistungen							9'000.00		
7201.5032.12	14.10.2019	GR	80'000.00	7201.5032.12 T Sanierung Kanalisation Aarbergstrasse, Ausführung							80'000.00		
			<b>236'500.00</b>	<b>74 Verbauungen</b>	<b>133'940.85</b>	<b>73'601.75</b>	<b>207'542.60</b>		<b>72'949.70</b>	<b>72'949.70</b>	<b>101'907.10</b>		
			<b>236'500.00</b>	<b>741 Gewässerverbauungen</b>	<b>133'940.85</b>	<b>73'601.75</b>	<b>207'542.60</b>		<b>72'949.70</b>	<b>72'949.70</b>	<b>101'907.10</b>		
			<b>236'500.00</b>	<b>7410 Gewässerverbauungen</b>	<b>133'940.85</b>	<b>73'601.75</b>	<b>207'542.60</b>		<b>72'949.70</b>	<b>72'949.70</b>	<b>101'907.10</b>		
7410.5020.00	10.04.2017	GR	140'000.00	7410.5020.00 O Sanierung Geschiebeauffangbecken Hohlgraben	108'651.35	15'191.85	123'843.20		72'949.70	72'949.70	89'106.50		
7410.5020.02	23.10.2017 + 18.03.2019	GR	48'000.00	7410.5020.02 O Vorprojekt Seeuferplanung	25'289.50	14'488.50	39'778.00				8'222.00		
7410.5020.04	17.09.2018	GR	48'500.00	7410.5020.04 O Vorprojekt Massnahme 7+8 Seeuferplanung		43'921.40	43'921.40				4'578.60		

## 11.8.2 Nachkredite

grösser als Fr. 5'000.00

in CHF

Konto-Nr.	Bezeichnung	Budget	Rechnung	Nachkredit	gebunden	Kompetenz GR	Kompetenz GV	Datum	Bemerkung
	<b>Gesamttotal</b>	<b>1'364'570.00</b>	<b>2'098'083.00</b>	<b>733'513.00</b>	<b>583'401.00</b>	<b>150'112.00</b>	<b>0.00</b>		
<b>0</b>	<b>Allgemeine Verwaltung</b>	<b>67'800.00</b>	<b>96'896.10</b>	<b>29'096.10</b>	<b>8'365.85</b>	<b>20'730.25</b>	<b>0.00</b>		
<b>012</b>	<b>Exekutive</b>	<b>13'800.00</b>	<b>26'923.60</b>	<b>13'123.60</b>	<b>0.00</b>	<b>13'123.60</b>	<b>0.00</b>		
0120.3170.00	Spesenentschädigungen	13'800.00	26'923.60	13'123.60	0.00	13'123.60	0.00	27.04.2020	Die neue Spesenregelung wurde nach dem Budget 2019 durch die Gemeindeversammlung bewilligt.
<b>022</b>	<b>Allgemeine Dienste</b>	<b>54'000.00</b>	<b>69'972.50</b>	<b>15'972.50</b>	<b>8'365.85</b>	<b>7'606.65</b>	<b>0.00</b>		
0220.3113.00	Anschaffung IT- und Peripheriegeräte	20'500.00	28'106.65	7'606.65	0.00	7'606.65	0.00	13.05.2019	Einführung eBau per 2020, Schulung bereits im Spätherbst 2019. Folge: Einrichtung Arbeitsplätze mit Bildschirmen, Nachkredit von Fr. 7'000.-- durch GR genehmigt.
0220.3158.00	Unterhalt Software (Lizenzen) und Support	33'500.00	41'865.85	8'365.85	8'365.85	0.00	0.00	27.04.2020	Support EDV wurde vermehrt beansprucht als vorgesehen.
<b>1</b>	<b>Öffentliche Ordnung und Sicherheit, Verteidigung</b>	<b>0.00</b>	<b>55'565.20</b>	<b>55'565.20</b>	<b>55'565.20</b>	<b>0.00</b>	<b>0.00</b>		
<b>150</b>	<b>Feuerwehr</b>	<b>0.00</b>	<b>55'565.20</b>	<b>55'565.20</b>	<b>55'565.20</b>				
1506.3300.6	Planmässige Abschreibungen Mobilier VV		10'722.00	10'722.00	10'722.00	0.00	0.00	27.04.2020	Die planmässigen Abschreibungen waren für das Budget nicht berechnet und müssen zurück verbucht werden.
1506.3510.00	Einlage in Spezialfinanzierung EK		44'843.20	44'843.20	44'843.20	0.00	0.00	27.04.2020	Verbuchung Gewinn 2019, budgetiert war ein Verlust von Fr. 18'581.50, auf Konto 1506.4510.10.
<b>2</b>	<b>Bildung</b>	<b>135'600.00</b>	<b>247'444.25</b>	<b>111'844.25</b>	<b>59'175.25</b>	<b>52'669.00</b>	<b>0.00</b>		
<b>211</b>	<b>Eingangsstufe</b>	<b>134'500.00</b>	<b>178'160.25</b>	<b>43'660.25</b>	<b>43'660.25</b>	<b>0.00</b>	<b>0.00</b>		
2110.3611.00	Lastenausgleich Lehrerbesoldung	134'500.00	178'160.25	43'660.25	43'660.25	0.00	0.00	27.04.2020	Lehrerbesoldung zu tief budgetiert.
<b>212</b>	<b>Primarstufe</b>	<b>0.00</b>	<b>6'715.00</b>	<b>6'715.00</b>	<b>6'715.00</b>	<b>0.00</b>	<b>0.00</b>		
2120.3612.00	Schulgelder an andere Gemeinden	0.00	6'715.00	6'715.00	6'715.00	0.00	0.00	27.04.2020	Schulgeldbeiträge 2019/20 für Kinder in Heim mit gesetzl. Wohnsitz in Täuffelen, welche die Unterstufe in der Sitzgemeinde des Heims besuchen.
<b>213</b>	<b>Oberstufe</b>	<b>0.00</b>	<b>47'403.00</b>	<b>47'403.00</b>	<b>0.00</b>	<b>47'403.00</b>	<b>0.00</b>		
2130.3612.02	Beitrag an Schulverband OSZ für Schulsozialarbeit	0.00	47'403.00	47'403.00	0.00	47'403.00	0.00	27.04.2020	Die Aufbauposten verursachen im 1. Jahr einen Mehraufwand. Wir erwarten, dass dieser künftig sinkt.
<b>214</b>	<b>Musikschulen</b>	<b>137'000.00</b>	<b>154'124.15</b>	<b>17'124.15</b>	<b>17'124.15</b>	<b>0.00</b>	<b>0.00</b>		
2140.3632.00	Beiträge an Musikschulen	137'000.00	154'124.15	17'124.15	17'124.15	0.00	0.00	27.04.2020	Anpassung Löhne der Musiklehrer und des Stellvertreters der Musikschule gemäss Info zu Budget 2019.
<b>217</b>	<b>Schulliegenschaften</b>	<b>1'100.00</b>	<b>15'166.00</b>	<b>14'066.00</b>	<b>8'800.00</b>	<b>5'266.00</b>	<b>0.00</b>		
2170.3090.00	Aus-/Weiterbildung	700.00	5'966.00	5'266.00	0.00	5'266.00	0.00	27.04.2020	Die Ausbildung des Schulhausabwarts wurde im Budget nicht berücksichtigt.
2170.3910.00	Int. Verrechnung von Dienstleistungen (Werkhof)	400.00	9'200.00	8'800.00	8'800.00	0.00	0.00	27.04.2020	Interne Verrechnung Arbeitszeit Werkhof.

in CHF

Konto-Nr.	Bezeichnung	Budget	Rechnung	Nachkredit	gebunden	Kompetenz GR	Kompetenz GV	Datum	Bemerkung
<b>3</b>	<b>Kultur, Sport und Freizeit, Kirche</b>	<b>13'000.00</b>	<b>30'791.75</b>	<b>17'791.75</b>	<b>5'451.75</b>	<b>12'340.00</b>	<b>0.00</b>		
<b>329</b>	<b>Kultur</b>	<b>2'900.00</b>	<b>8'351.75</b>	<b>5'451.75</b>	<b>5'451.75</b>	<b>0.00</b>	<b>0.00</b>		
3290.3101.00	Adventsfenster, Weihnachtsbeleuchtung, Weihnachtsbaum, Weihnachtsschmuck, etc.	2'900.00	8'351.75	5'451.75	5'451.75	0.00	0.00	27.04.2020	Ergänzung Beleuchtungskörper für Weihnachtsbäume infolge Beschädigungen. Ein Teil der Schäden wurde durch die Versicherung gedeckt.
<b>341</b>	<b>Sport</b>	<b>10'100.00</b>	<b>22'440.00</b>	<b>12'340.00</b>	<b>0.00</b>	<b>12'340.00</b>	<b>0.00</b>		
3410.3612.00	Int. Verrechnung z.G. Allgemeine Dienste	10'100.00	22'440.00	12'340.00	0.00	12'340.00	0.00	27.04.2019	Mehraufwand aufgrund Stundenrapporte der Verwaltung.
<b>4</b>	<b>Gesundheit</b>								
<b>5</b>	<b>Soziale Sicherheit</b>	<b>473'180.00</b>	<b>661'783.65</b>	<b>188'603.65</b>	<b>152'591.40</b>	<b>36'012.25</b>	<b>0.00</b>		
<b>541</b>	<b>Familienzulagen</b>	<b>11'640.00</b>	<b>17'111.00</b>	<b>5'471.00</b>	<b>5'471.00</b>	<b>0.00</b>	<b>0.00</b>		
5410.3631.00	Lastenausgleich Familienzulagen	11'640.00	17'111.00	5'471.00	5'471.00	0.00	0.00	27.04.2020	Gemäss Angaben des Kantons.
<b>544</b>	<b>Jugendschutz</b>	<b>56'940.00</b>	<b>92'952.25</b>	<b>36'012.25</b>	<b>0.00</b>	<b>36'012.25</b>	<b>0.00</b>		
5440.3160.01	Metzins inkl. Nebenkosten Jugendraum	15'240.00	22'438.50	7'198.50	0.00	7'198.50	0.00	27.04.2020	Es besteht eine Vereinbarung über die Mietkosten Jugendraum aus dem Jahre 2018. Die Kosten des Gemeindeanteils sind im Budget nicht berücksichtigt worden.
5440.3632.02	Beitrag für Schulsozialarbeit	41'700.00	70'513.75	28'813.75	0.00	28'813.75	0.00	25.11.2019	GR genehmigt Bericht über Führung der Schulsozialarbeit durch die Gemeinde Lyss (bisher Sozialregion Erlach). Die Aufbauposten verursachen im 1. Jahr einen Mehraufwand und dürfte in den Folgejahren sinken.
<b>545</b>	<b>Leistungen an Familien</b>	<b>287'100.00</b>	<b>371'990.80</b>	<b>84'890.80</b>	<b>84'890.80</b>	<b>0.00</b>	<b>0.00</b>		
5451.3010.00	Löhne Kinderbetreuerinnen	287'100.00	321'451.80	34'351.80	34'351.80	0.00	0.00	27.04.2020	Abgrenzung Überstunden per Ende 2019.
5453.3300.4	Planmässige Abschreibungen Hochbauten	0.00	50'539.00	50'539.00	50'539.00	0.00	0.00	27.04.2020	Erstmalige Abschreibung KITA-Gebäude.
<b>579</b>	<b>Sozialhilfe</b>	<b>117'500.00</b>	<b>179'729.60</b>	<b>62'229.60</b>	<b>62'229.60</b>	<b>0.00</b>	<b>0.00</b>		
5796.3632.00	Beitrag an RSD Erlach	117'500.00	179'729.60	62'229.60	62'229.60	0.00	0.00	27.04.2020	Trotz Abgrenzung des Aufwandes 2018 stiegen die Kosten 2019 erneut.
<b>6</b>	<b>Verkehr und Nachrichtenübermittlung</b>	<b>308'000.00</b>	<b>343'503.20</b>	<b>35'503.20</b>	<b>22'796.80</b>	<b>12'706.40</b>	<b>0.00</b>		
<b>615</b>	<b>Gemeindestrassen</b>	<b>308'000.00</b>	<b>343'503.20</b>	<b>35'503.20</b>	<b>22'796.80</b>	<b>12'706.40</b>	<b>0.00</b>		
6150.3010.00	Löhne Werkhofpersonal	283'000.00	290'001.55	7'001.55	7'001.55	0.00	0.00	27.04.2020	Abgrenzung Überstunden per Ende 2019.
6150.3141.10	Belagsreparaturen infolge bewilligter Strassenaufbrüche	25'000.00	40'795.25	15'795.25	15'795.25	0.00	0.00	27.04.2020	Die Kosten für die Belagsaufbrüche wurden durch die Verursacher jeweils im Vorjahr bezahlt. 2018 sind total Fr. 12'714.05 eingegangen (siehe Konto 6150.4260.01). Die Reparaturen erfolgen jeweils im Folgejahr, nachdem sich das Terrain setzen konnte. Die Abschätzung des Ausmasses der Fläche für die Belagsreparaturen und folglich der zu budgetierende Betrag sind schwierig zu definieren.
6150.3141.13	Erweiterung Strassenbeleuchtung Schützenstrasse	0.00	6'999.55	6'999.55	0.00	6'999.55	0.00	09.04.2018	Durch Gemeinderat bewilligter Kredit. Die BKW stellten die Rechnung erst auf unsere Anfrage, obschon das Projekt 2018 abgeschlossen war.
6150.3141.14	Fussweg Leimenstrasse, Verlängerung	0.00	5'706.85	5'706.85	0.00	5'706.85	0.00	14.01.2020	GR-Beschluss zur Erstellung des Fussweges.



in CHF

Konto-Nr.	Bezeichnung	Budget	Rechnung	Nachkredit	gebunden	Kompetenz GR	Kompetenz GV	Datum	Bemerkung
<b>7</b>	<b>Umweltschutz und Raumordnung</b>	<b>156'940.00</b>	<b>378'836.50</b>	<b>221'896.50</b>	<b>206'242.40</b>	<b>15'654.10</b>	<b>0.00</b>		
<b>720</b>	<b>Abwasserentsorgung</b>	<b>110'000.00</b>	<b>311'986.50</b>	<b>201'986.50</b>	<b>186'332.40</b>	<b>15'654.10</b>	<b>0.00</b>		
7201.3143.00	Ersetzen/Anpassen Schachtdeckel	30'000.00	45'654.10	15'654.10	0.00	15'654.10	0.00	27.04.2020	Die SWG sanierte in einer weiteren Tranche ihre Trinkwasserleitung in der Hauptstrasse. Im Zuge dieses Vorhabens und des Einbaus des neuen Strassenbelags durch den Kanton wurden gleichzeitig die Kanalisationsschächte der Gemeinde erneuert. Der im Budget enthaltene Betrag war zu tief angesetzt.
7201.3510.10	Einlage in Spezialfinanzierung Werterhalt	0.00	10'607.00	10'607.00	10'607.00	0.00	0.00	27.04.2020	Eine Einlage in die SF Werterhalt war nicht vorgesehen.
7201.3510.50	Einlage Werterhalt (aus Anschlussgebühren)	80'000.00	172'311.25	92'311.25	92'311.25	0.00	0.00	27.04.2020	Höhere Einlage in die Spezialfinanzierung aufgrund der eingezogenen Anschlussgebühren.
7201.9010.00	Ertragsüberschuss SF	0.00	83'414.15	83'414.15	83'414.15	0.00	0.00	27.04.2020	Ein Ertragsüberschuss war im Budget nicht vorgesehen.
<b>730</b>	<b>Abfall</b>	<b>46'940.00</b>	<b>66'850.00</b>	<b>19'910.00</b>	<b>19'910.00</b>	<b>0.00</b>	<b>0.00</b>		
7301.3612.00	Int. Verrechnung z.G. Werkhof	30'000.00	39'250.00	9'250.00	9'250.00	0.00	0.00	27.04.2020	Mehraufwand aufgrund der Stundenrapporte des Werkhofs.
7301.3612.01	Int. Verrechnung z.G. Allgemeine Dienste	16'940.00	27'600.00	10'660.00	10'660.00	0.00	0.00	27.04.2020	Mehraufwand aufgrund der Stundenrapporte der Verwaltung.
<b>8</b>	<b>Volkswirtschaft</b>								
<b>9</b>	<b>Finanzen und Steuern</b>	<b>73'050.00</b>	<b>129'138.20</b>	<b>56'088.20</b>	<b>56'088.20</b>	<b>0.00</b>	<b>0.00</b>		
<b>910</b>	<b>Steuern</b>	<b>37'000.00</b>	<b>53'478.60</b>	<b>16'478.60</b>	<b>16'478.60</b>	<b>0.00</b>	<b>0.00</b>		
9100.3181.00	Forderungsverluste allgemeine Steuern	37'000.00	53'478.60	16'478.60	16'478.60	0.00	0.00	27.04.2020	Gemäss Angaben der Steuerverwaltung des Kantons Bern.
<b>961</b>	<b>Zinsen</b>	<b>0.00</b>	<b>14'689.00</b>	<b>14'689.00</b>	<b>14'689.00</b>	<b>0.00</b>	<b>0.00</b>		
9610.3409.00	Int. Verr. kalk. Zinsen SF	0.00	14'689.00	14'689.00	14'689.00	0.00	0.00	27.04.2020	Die intern verrechneten Zinsen waren nicht budgetiert.
<b>963</b>	<b>Liegenschaften des Finanzvermögens</b>	<b>36'050.00</b>	<b>47'511.00</b>	<b>11'461.00</b>	<b>11'461.00</b>	<b>0.00</b>	<b>0.00</b>		
9630.3893.01	Einlage in Vorfinanzierung	36'050.00	47'511.00	11'461.00	11'461.00	0.00	0.00	27.04.2020	Höherer Ertragsüberschuss als budgetiert.
<b>990</b>	<b>Nicht aufgeteilte Posten</b>	<b>0.00</b>	<b>13'459.60</b>	<b>13'459.60</b>	<b>13'459.60</b>	<b>0.00</b>	<b>0.00</b>		
9900.3894.01	Systembedingte zusätzliche Abschreibungen	0.00	13'459.60	13'459.60	13'459.60	0.00	0.00	27.04.2020	Einlage in die finanzpolitische Reserve (Gewinn 2019).

## 11.9 Weitere massgebende Angaben

### 11.9.1 Wiederbeschaffungswerte Abwasserentsorgung Gemeindebetriebe

#### Wiederbeschaffungswert, Werterhaltungskosten und Einlage in die Spezialfinanzierung Werterhalt für die kommunalen Abwasseranlagen und gegebenenfalls den Gemeindeanteil an den regionalen Anlagen <sup>1</sup>

Rechnungsjahr: 2019

Gemeinde: Täuffelen

Kontaktperson: Dieter Schaad

Telefon: 032 396 06 36

E-Mail: dieter.schaad@taeuffelen

Datengrundlagen  AWA  
 Gemeinde  Anlagenbuchhaltung

Aktualisierungsjahr:  
 2019

Datengrundlagen  AWA  
 Verband  Anlagenbuchhaltung

	① Wieder- beschaffungswert in Fr.	② Nutzungsdauer in Jahren	③ Erneuerungsrate in % (100/②)	④ Wererhaltungskosten in Fr./a (①*③)	⑤ Einlage- satz <sup>2</sup> %	⑥ Einlage in die Spezialfinanzierung in Fr./a (④*⑤)
<b>1. Gemeindeanlagen</b>						
1.1 Kanalisationen	24'389'129	80	1.25%	304'864	60%	182'918
1.2 Spezialbauwerke		50	2.00%	-		-
1.3 Abwasserreinigungsanlagen		33	3.00%	-		-
<b>Total 1 (1.1 - 1.3) bzw. mittlerer Einlagesatz (Spalte ⑤)</b>	<b>24'389'129</b>			<b>304'864</b>	<b>60%</b>	<b>182'918</b>

#### 2. Gemeindeanteil an regionalen Anlagen <sup>3</sup>

2.1 Kanalisationen		80	1.25%	-		-
2.2 Spezialbauwerke		50	2.00%	-		-
2.3 Abwasserreinigungsanlagen		33	3.00%	-		-
<b>Total 2 (2.1 - 2.3) bzw. mittlerer Einlagesatz (Spalte ⑤)</b>	<b>-</b>			<b>-</b>		<b>-</b>

<b>Total 1 + 2 bzw. mittlerer Einlagesatz (Spalte ⑤)</b>	<b>24'389'129</b>			<b>304'864</b>	<b>60%</b>	<b>182'918</b>
Einmalige Anschlussgebühren, an Einlage angerechnet <sup>4</sup>						172'311
Einlage Spezialfinanzierung abzüglich Anschlussgebühren						<b>10'607</b>

⑦ Stand Verwaltungsvermögen		in Prozent von ①: $(100 * \textcircled{7} / \textcircled{1})$				Höchstens Fr. 200 / EW <sup>5</sup>
⑧ Stand Spezialfinanzierung Werterhalt	3'596'153	in Prozent von ①: $(100 * \textcircled{8} / \textcircled{1})$	14.7%			EW <sup>6</sup> 2'853
						Fr./EW 64

Bemerkungen: Anschussgebühren = Saldo Konto 7201.4240.50 mit Fr. 172'311.25

Datum: 31. Dez 19

Unterschrift: sig. Dieter Schaad

<sup>1</sup> Diese Blatt ist Bestandteil der Jahresrechnung. Eine Kopie senden Sie bitte an das AWA: [ae.awa@bve.be.ch](mailto:ae.awa@bve.be.ch)

<sup>2</sup> Die Einlage in die Spezialfinanzierung muss mindestens 60% betragen, solange der Bestand der SF Werterhalt nicht mehr als 25% des Wiederbeschaffungswertes beträgt.

<sup>3</sup> Daten des Teils 2 nur dann angeben, wenn der Verband die Einlage in die Spezialfinanzierung nicht selber vornimmt. (Anteil gemäss Kostenverteiler Verband).

<sup>4</sup> Die einmaligen Anschlussgebühren dürfen an die jährliche Einlage in die Spezialfinanzierung Werterhalt angerechnet werden.

<sup>5</sup> Gemäss Artikel 32, Absatz 4 KGV ist die Einlage in die Spezialfinanzierung auf jährlich Fr. 200 (Gemeinde und Region) pro Einwohnerwert beschränkt.

<sup>6</sup> Einwohnerwert (EW): Gemäss Artikel 36g KGV.

## 11.9.2 Wiederbeschaffungswerte Abwasserentsorgung Ferienhauszone

### Wiederbeschaffungswert, Werterhaltungskosten und Einlage in die Spezialfinanzierung Werterhalt für die kommunalen Abwasseranlagen und gegebenenfalls den Gemeindeanteil an den regionalen Anlagen <sup>1</sup>

Rechnungsjahr: 2019

Gemeinde: Täuffelen

Kontaktperson: Dieter Schaad

Telefon: 032 396 06 36

E-Mail: dieter.schaad@taeuffelen

 Aktualisierungsjahr:  
 Datengrundlagen  AWA 2019  
 Gemeinde  Anlagenbuchhaltung 2019

Datengrundlagen <input type="checkbox"/> AWA	①	②	③	④	⑤	⑥
Verband <input type="checkbox"/> Anlagenbuchhaltung	Wiederbeschaffungswert in Fr.	Nutzungsdauer in Jahren	Erneuerungsrate in % (100/②)	Werterhaltungskosten in Fr./a (①*③)	Einlagesatz <sup>2</sup> %	Einlage in die Spezialfinanzierung in Fr./a (④*⑤)

#### 1. Gemeindeanlagen

1.1 Kanalisationen	265'615	80	1.25%	3'320	60%	1'992
1.2 Spezialbauwerke	109'620	50	2.00%	2'192	60%	1'315
1.3 Abwasserreinigungsanlagen	100'030	33	3.00%	3'001	60%	1'801
<b>Total 1 (1.1 - 1.3) bzw. mittlerer Einlagesatz (Spalte ⑤)</b>	<b>475'265</b>			<b>8'513</b>	<b>60%</b>	<b>5'108</b>

#### 2. Gemeindeanteil an regionalen Anlagen <sup>3</sup>

2.1 Kanalisationen		80	1.25%	-		-
2.2 Spezialbauwerke		50	2.00%	-		-
2.3 Abwasserreinigungsanlagen		33	3.00%	-		-
<b>Total 2 (2.1 - 2.3) bzw. mittlerer Einlagesatz (Spalte ⑤)</b>	<b>-</b>			<b>-</b>		<b>-</b>

<b>Total 1 + 2 bzw. mittlerer Einlagesatz (Spalte ⑤)</b>	<b>475'265</b>			<b>8'513</b>	<b>60%</b>	<b>5'108</b>
Einmalige Anschlussgebühren, an Einlage angerechnet <sup>4</sup>						
Einlage Spezialfinanzierung abzüglich Anschlussgebühren						<b>5'108</b>

Ⓞ Stand Verwaltungsvermögen	-	in Prozent von ①: (100*Ⓞ/①)			Höchstens Fr. 200 / EW <sup>5</sup>	
Ⓢ Stand Spezialfinanzierung Werterhalt	69'575	in Prozent von ①: (100*Ⓢ/①)		14.6%	EW <sup>6</sup>	38
					Fr./EW	134

Bemerkungen:

Datum: 31. Dez 19

Unterschrift: sig Dieter Schaad

<sup>1</sup> Diese Blatt ist Bestandteil der Jahresrechnung. Eine Kopie senden Sie bitte an das AWA: [ae.awa@bve.be.ch](mailto:ae.awa@bve.be.ch)

<sup>2</sup> Die Einlage in die Spezialfinanzierung muss mindestens 60% betragen, solange der Bestand der SF Werterhalt nicht mehr als 25% des Wiederbeschaffungswertes beträgt.

<sup>3</sup> Daten des Teils 2 nur dann angeben, wenn der Verband die Einlage in die Spezialfinanzierung nicht selber vornimmt. (Anteil gemäss Kostenverteiler Verband).

<sup>4</sup> Die einmaligen Anschlussgebühren dürfen an die jährliche Einlage in die Spezialfinanzierung Werterhalt angerechnet werden.

<sup>5</sup> Gemäss Artikel 32, Absatz 4 KGV ist die Einlage in die Spezialfinanzierung auf jährlich Fr. 200 (Gemeinde und Region) pro Einwohnerwert beschränkt.

<sup>6</sup> Einwohnerwert (EW): Gemäss Artikel 36g KGV.



## 12.1 Bilanz

Konto	Bilanz Bilanzgliederung	Bestand per 01.01.2019	Veränderungen		Bestand per 31.12.2019
			Zuwachs	Abgang	
<b>1</b>	<b>Aktiven</b>	<b>23'107'347.98</b>	<b>54'356'119.83</b>	<b>54'878'036.26</b>	<b>22'585'431.55</b>
<b>10</b>	<b>Finanzvermögen</b>	<b>11'507'918.24</b>	<b>44'504'337.09</b>	<b>45'359'841.57</b>	<b>10'652'413.76</b>
<b>100</b>	<b>Flüssige Mittel und kurzfristige Geldanlagen</b>	<b>2'353'496.25</b>	<b>16'338'323.78</b>	<b>16'778'746.23</b>	<b>1'913'073.80</b>
<b>1000</b>	<b>Kasse</b>	<b>2'164.70</b>	<b>268'503.25</b>	<b>268'028.35</b>	<b>2'639.60</b>
10000.00	Kasse Finanzverwaltung	1'664.70	99'893.85	99'418.95	2'139.60
10000.01	Kasse Gemeindeschreiberei	500.00	168'609.40	168'609.40	500.00
<b>1001</b>	<b>Post</b>	<b>2'213'441.69</b>	<b>13'961'135.07</b>	<b>14'437'371.03</b>	<b>1'737'205.73</b>
10010.00	Postfinance CH93 0900 0000 2500 1771 8	2'205'376.87	13'957'432.82	14'434'168.93	1'728'640.76
10010.01	Postfinance CH31 0900 0000 3062 2897 6 ROJA	8'064.82	3'702.25	3'202.10	8'564.97
10010.02	Postfinance CH55 0900 0000 9293 4917 2 E-Sparkonto	0.00			0.00
<b>1002</b>	<b>Banken</b>	<b>137'889.86</b>	<b>1'967'799.36</b>	<b>1'932'460.75</b>	<b>173'228.47</b>
10020.00	UBS AG, CH36 0027 2272 6C64 4284 0	108'050.56	1'967'798.96	1'923'393.45	152'456.07
10020.01	UBS AG, CH81 0027 2272 5054 1560 0 Sperrkonto M.W. für Deckbelag	9'033.85	0.40	9'034.25	0.00
10020.02	UBS AG, CH57 0023 5235 1202 98MK R Mietkaution ROJA	0.00			0.00
10020.03	BEKB AG, CH65 0079 0016 2581 4782 ltd. EG Täuffelen u. Gehri Giancarlo für Sicherstellung Kosten Spielplatz: Verfügungsberechtigter: Haas Dieter, Notar, Bern	10'005.45		33.05	9'972.40
10020.04	Credit Suisse AG, CH07 0483 5121 2229 6000 0 Mietkaution Gerber R.+S.	10'800.00			10'800.00
<b>1004</b>	<b>Debit- und Kreditkarten</b>		<b>140'886.10</b>	<b>140'886.10</b>	
10040.00	Debi- u. Kreditkarten Post	0.00	88'800.65	88'800.65	0.00
10040.01	Debi- u. Kreditkarten Bank	0.00	52'085.45	52'085.45	0.00
<b>101</b>	<b>Forderungen</b>	<b>3'924'300.64</b>	<b>28'002'423.61</b>	<b>28'496'826.40</b>	<b>3'429'897.85</b>
<b>1010</b>	<b>Forderungen aus Lieferungen und Leistungen gegenüber Dritten</b>	<b>411'489.67</b>	<b>2'430'953.29</b>	<b>2'528'699.08</b>	<b>313'743.88</b>
10100.00	ESR-Debitoren allgemeiner Haushalt	42'419.65	1'067'575.45	1'060'423.85	49'571.25
10100.10	Debitoren manuell (OP-Liste)	285'918.27	167'854.93	296'438.27	157'334.93
10100.11	Landschaftswerk Biel-Seeland	6'073.85	5'415.85	6'074.85	5'414.85
10100.12	Eidg. Verrechnungssteuer	2'387.00	1'620.50	2'387.00	1'620.50
10100.34	Debitoren Bootshafen	0.00	158'135.90	158'135.90	0.00
10100.72	Debitoren Abwasser	3'077.10	821'176.36	818'755.91	5'497.55
10100.73	Debitoren Abfall	78'613.80	209'174.30	186'483.30	101'304.80
10100.99	WB auf Forderungen	-7'000.00			-7'000.00
<b>1011</b>	<b>Kontokorrente mit Dritten</b>		<b>44'870.00</b>	<b>44'870.00</b>	



## 12.1 Bilanz

Konto	Bilanz Bilanzgliederung	Bestand per 01.01.2019	Veränderungen		Bestand per 31.12.2019
			Zuwachs	Abgang	
10110.00	Kinder-/Ausbildungszulagen	0.00	44'870.00	44'870.00	0.00
<b>1012</b>	<b>Steuerforderungen</b>	<b>2'371'330.05</b>	<b>23'560'397.44</b>	<b>23'891'805.91</b>	<b>2'039'921.58</b>
10120.00	Girokonto Kanton	0.00	11'949'899.73	11'949'899.73	0.00
10120.01	Steuerguthaben Nesko	2'496'330.05	11'593'497.71	11'941'906.18	2'147'921.58
10120.99	Wertberichtigung auf Forderungen allgemeine Gemeindesteuern	-125'000.00	17'000.00		-108'000.00
<b>1014</b>	<b>Transferforderungen</b>	<b>1'117'185.92</b>	<b>1'870'114.73</b>	<b>1'911'799.21</b>	<b>1'075'501.44</b>
10140.00	Lastenausgleich Kanton Sozialhilfe	789'000.00	1'402'613.25	1'433'613.25	758'000.00
10140.01	Lastenausgleich Kanton KITA RSD Erlach	31'394.86	190'956.99	181'394.90	40'956.95
10140.02	Lastenausgleich Kanton ROJA	296'791.06	276'544.49	296'791.06	276'544.49
<b>1016</b>	<b>Vorschüsse für vorläufige Verwaltungsausgaben</b>	<b>24'295.00</b>	<b>21'483.70</b>	<b>45'047.75</b>	<b>730.95</b>
10160.00	Vorschuss ROJA	556.10	12'700.00	13'216.40	39.70
10160.01	Vorschuss KITA	736.70	3'900.00	4'145.45	491.25
10160.02	Vorschuss Elternrat Primarschule	288.50	3'849.75	4'138.25	0.00
10160.03	Vorschuss allgemeine	0.00	700.00	700.00	0.00
10160.04	Vorschuss Bootshafen für Miete Gästeplätze	200.00			200.00
10160.05	Vorschuss Schulhauseinweihung v. 24./25.8.2018	22'513.70		22'513.70	0.00
10160.06	Vorschuss KITA Aufrichtung u. Einweihung	0.00	333.95	333.95	0.00
<b>1019</b>	<b>Übrige Forderungen</b>		<b>74'604.45</b>	<b>74'604.45</b>	
10192.11	Vorsteuer Abwasser ER	0.00	52'812.00	52'812.00	0.00
10192.12	Vorsteuer Abwasser IR	0.00	2'248.90	2'248.90	0.00
10192.13	Vorsteuer Abfall ER	0.00	18'854.30	18'854.30	0.00
10192.14	Vorsteuer Abfall IR	0.00			0.00
10192.15	Vorsteuer Bootshafen ER	0.00	689.25	689.25	0.00
10192.16	Vorsteuer Bootshafen IR	0.00			0.00
<b>104</b>	<b>Aktive Rechnungsabgrenzungen</b>	<b>82'483.35</b>	<b>163'589.70</b>	<b>84'268.94</b>	<b>161'804.11</b>
<b>1040</b>	<b>Personalaufwand</b>				
10400.00	R-Abgr. Personalaufwand (SG 30)	0.00			0.00
<b>1041</b>	<b>Sach- und übriger Betriebsaufwand</b>	<b>77'000.00</b>	<b>77'000.00</b>	<b>77'000.00</b>	<b>77'000.00</b>
10410.00	R-Abgr. Sach- u. Betriebsaufwand (SG 31)	77'000.00	77'000.00	77'000.00	77'000.00
<b>1043</b>	<b>Transfers der Erfolgsrechnung</b>		<b>640.00</b>		<b>640.00</b>
10430.00	Abgrenzung Aufwand- u. Ertrag der SG 36,37 und 46,47	0.00	640.00		640.00



## 12.1 Bilanz

Konto	Bilanz Bilanzgliederung	Bestand per 01.01.2019	Veränderungen		Bestand per 31.12.2019
			Zuwachs	Abgang	
<b>1044</b>	<b>Finanzaufwand / Finanzertrag</b>	<b>2'983.35</b>		<b>2'983.35</b>	
10440.00	R-Abgr. Zinsen, Mietzinse, etc.	2'983.35		2'983.35	0.00
<b>1045</b>	<b>Übriger betrieblicher Ertrag</b>	<b>2'500.00</b>		<b>4'285.59</b>	<b>-1'785.59</b>
10450.00	Grenzgängersteuern	2'500.00		4'285.59	-1'785.59
<b>1046</b>	<b>Aktive Rechnungsabgrenzungen Investitionsrechnung</b>		<b>85'949.70</b>		<b>85'949.70</b>
10460.00	Subventionen	0.00	85'949.70		85'949.70
<b>107</b>	<b>Finanzanlagen</b>	<b>93'323.00</b>			<b>93'323.00</b>
<b>1072</b>	<b>Langfristige Forderungen</b>	<b>93'323.00</b>			<b>93'323.00</b>
10720.00	Gebr. Dasen Markus + Hansueli, einf. Gesellschaft, Erschliessungsbeitrag für Parz. 193 gemäss Vertrag vom 1.2.2011 Zahldatum: 31.1.2021	93'323.00			93'323.00
<b>108</b>	<b>Sachanlagen FV</b>	<b>5'054'315.00</b>			<b>5'054'315.00</b>
<b>1080</b>	<b>Grundstücke FV</b>	<b>3'840'515.00</b>			<b>3'840'515.00</b>
10800.00	Parz. 14, Bauland Leimenstr./Kirchackerstr.	538'800.00			538'800.00
10800.01	Parz. 1599 Landw. Land, Kleematten	19'205.00			19'205.00
10800.02	Parz. 1877 Bauland Aarbergstr./Breitenfeld	1'439'550.00			1'439'550.00
10800.03	Parz. 1594, Parkplatz Bürgerstrasse	134'260.00			134'260.00
10800.04	Parz. 1911, Bauland Uelig	1'708'700.00			1'708'700.00
10800.05	Landverkäufe	0.00			0.00
<b>1084</b>	<b>Gebäude FV</b>	<b>1'213'800.00</b>			<b>1'213'800.00</b>
10840.00	Parz. 18, Wohnungen beim Gemeindehaus	1'213'800.00			1'213'800.00
<b>1087</b>	<b>Anlagen im Bau FV</b>				
10870.00	Anlage im Bau FV	0.00			0.00
<b>14</b>	<b>Verwaltungsvermögen</b>	<b>11'599'429.74</b>	<b>9'851'782.74</b>	<b>9'518'194.69</b>	<b>11'933'017.79</b>
<b>140</b>	<b>Sachanlagen VV</b>	<b>11'221'231.94</b>	<b>9'711'782.74</b>	<b>9'197'332.69</b>	<b>11'735'681.99</b>
<b>1400</b>	<b>Grundstücke VV unüberbaut</b>	<b>680'234.35</b>			<b>680'234.35</b>
14000.00	Parz. 520, Land, Bodenacher	123'132.70			123'132.70
14000.01	Parz. 818, Dorfrain	25'600.00			25'600.00
14000.02	Parz. 296, Land, Bodenacher	531'501.65			531'501.65
14000.99	WB Grundstücke	0.00			0.00



## 12.1 Bilanz

Konto	Bilanz Bilanzgliederung	Bestand per 01.01.2019	Veränderungen		Bestand per 31.12.2019
			Zuwachs	Abgang	
<b>1401</b>	<b>Strassen / Verkehrswege</b>	<b>237'934.45</b>	<b>261'861.70</b>	<b>24'699.00</b>	<b>475'097.15</b>
14010.00	Gemeindestrassen	274'898.30	261'861.70		536'760.00
14010.99	WB Gemeindestrassen	-36'963.85		24'699.00	-61'662.85
<b>1402</b>	<b>Wasserbau</b>		<b>123'843.20</b>	<b>75'494.70</b>	<b>48'348.50</b>
14020.00	Wasserbau Allg. Haushalt	0.00	123'843.20	72'949.70	50'893.50
14020.99	WB Wasserbau Allg. Haushalt	0.00		2'545.00	-2'545.00
<b>1403</b>	<b>Übrige Tiefbauten</b>	<b>346'248.20</b>		<b>4'458.00</b>	<b>341'790.20</b>
14030.00	Tiefbauten	0.00			0.00
14030.01	Tiefbauten Bootshafen	0.00			0.00
14030.98	WB Tiefbauten Bootshafen	0.00			0.00
14030.99	WB Tiefbauten	0.00			0.00
14032.00	Abwasserentsorgung	356'688.95			356'688.95
14032.99	WB Abwasserentsorgung	-10'440.75		4'458.00	-14'898.75
14033.00	Abfallbeseitigung	0.00			0.00
14033.99	WB Abfallbeseitigung	0.00			0.00
<b>1404</b>	<b>Hochbauten</b>	<b>299'280.60</b>	<b>9'229'248.79</b>	<b>380'557.00</b>	<b>9'147'972.39</b>
14040.00	Primarschulanlagen	0.00	7'965'764.54		7'965'764.54
14040.10	Gemeindehaus (Dachsan./PV-Anlage/Klimat.)	176'120.05			176'120.05
14040.20	Schulbauten	151'273.35			151'273.35
14040.40	Feuerwehrmagazin	0.00			0.00
14040.50	KITA Gebäude	0.00	1'263'484.25		1'263'484.25
14040.99	WB Hochbauten allg. Haushalt	-28'112.80		380'557.00	-408'669.80
14043.00	Tierkörpersammelstelle	0.00			0.00
14043.99	WB Hochbauten Abfall	0.00			0.00
<b>1406</b>	<b>Mobilien VV</b>	<b>329'544.50</b>		<b>30'704.00</b>	<b>298'840.50</b>
14060.00	Mobilien Verwaltung	0.00			0.00
14060.01	Mobilien Werkhof	199'821.30			199'821.30
14060.03	Mobilien Schule	0.00			0.00
14060.04	Mobilien Feuerwehr	160'427.25			160'427.25
14060.05	Mobilien KITA	0.00			0.00
14060.99	WB Mobilien Verwaltung Werkhof Schule	-30'704.05		30'704.00	-61'408.05
<b>1407</b>	<b>Anlagen im Bau VV</b>	<b>8'744'889.84</b>	<b>96'829.05</b>	<b>8'598'119.99</b>	<b>243'598.90</b>
14070.00	Primarschulliegenschaften	7'925'887.09		7'925'887.09	0.00
14070.01	Gemeindestrassen	233'119.30	9'212.65	203'611.65	38'720.30
14070.02	Neubau KITA	359'969.90		359'969.90	0.00



## 12.1 Bilanz

Konto	Bilanz Bilanzgliederung	Bestand per 01.01.2019	Veränderungen		Bestand per 31.12.2019
			Zuwachs	Abgang	
14070.03	Gewässerverbauungen	133'940.85	58'409.90	108'651.35	83'699.40
14070.04	Gemeindehaus	0.00			0.00
14070.05	Feuerwehrmagazin	0.00			0.00
14072.00	Abwasserentsorgung	91'972.70	29'206.50		121'179.20
14073.00	Tierkörpersammelstelle	0.00			0.00
<b>1409</b>	<b>Übrige Sachanlagen</b>	<b>583'100.00</b>		<b>83'300.00</b>	<b>499'800.00</b>
14090.00	Übrige Sachanlagen Allg. Haushalt	0.00			0.00
14090.99	WB ü. Sachanlagen Allg. Haushalt	0.00			0.00
14099.01	Bestehende Primarschulanlagen	333'000.00			333'000.00
14099.05	Bestehendes VV Bootshafen	500'000.00			500'000.00
14099.95	WB altes VV Bootshafen	-150'000.00		50'000.00	-200'000.00
14099.99	WB altes VV	-99'900.00		33'300.00	-133'200.00
<b>142</b>	<b>Immaterielle Anlagen</b>	<b>48'447.80</b>		<b>12'112.00</b>	<b>36'335.80</b>
<b>1420</b>	<b>Software</b>	<b>48'447.80</b>		<b>12'112.00</b>	<b>36'335.80</b>
14200.00	Informatik HW + SW	60'559.75			60'559.75
14200.99	WB Informatik HW + SW	-12'111.95		12'112.00	-24'223.95
<b>1429</b>	<b>Übrige immaterielle Anlagen</b>				
14290.00	Ortsplanung	0.00			0.00
14290.99	WB Ortsplanung	0.00			0.00
<b>144</b>	<b>Darlehen</b>	<b>300'000.00</b>		<b>300'000.00</b>	
<b>1445</b>	<b>Darlehen an private Unternehmen</b>	<b>300'000.00</b>		<b>300'000.00</b>	
14450.00	Darlehen an MediZentrum Täuffelen AG bis 03.01.2020 zu 0.39 %	300'000.00		300'000.00	0.00
<b>145</b>	<b>Beteiligungen, Grundkapitalien</b>				
<b>1454</b>	<b>Beteiligungen an öffentlichen Unternehmen</b>				
14540.00	Aktien Seelandheim Worben AG	260'000.00			260'000.00
14540.99	WB Aktien Seelandheim AG	-260'000.00			-260'000.00
<b>146</b>	<b>Investitionsbeiträge</b>	<b>29'750.00</b>	<b>140'000.00</b>	<b>8'750.00</b>	<b>161'000.00</b>
<b>1464</b>	<b>Investitionsbeiträge an öffentliche Unternehmen</b>	<b>29'750.00</b>	<b>140'000.00</b>	<b>8'750.00</b>	<b>161'000.00</b>
14640.00	Bahnübergänge ASM	35'000.00	140'000.00		175'000.00
14640.99	WB Bahnübergänge ASM	-5'250.00		8'750.00	-14'000.00





## 12.1 Bilanz

Konto	Bilanz Bilanzgliederung	Bestand per 01.01.2019	Veränderungen		Bestand per 31.12.2019
			Zuwachs	Abgang	
<b>2</b>	<b>Passiven</b>	<b>23'107'347.98</b>	<b>26'892'281.32</b>	<b>27'414'197.75</b>	<b>22'585'431.55</b>
<b>20</b>	<b>Fremdkapital</b>	<b>9'294'614.28</b>	<b>26'488'788.55</b>	<b>26'995'928.00</b>	<b>8'787'474.83</b>
<b>200</b>	<b>Laufende Verbindlichkeiten</b>	<b>1'070'439.43</b>	<b>17'272'555.65</b>	<b>17'812'486.55</b>	<b>530'508.53</b>
<b>2000</b>	<b>Laufende Verbindlichkeiten aus Lieferungen und Leistungen von Dritten</b>	<b>901'406.05</b>	<b>14'478'102.31</b>	<b>14'990'012.39</b>	<b>389'495.97</b>
20000.00	Kreditoren aus EDV	898'665.00	13'827'459.96	14'344'467.74	381'657.22
20000.01	Kreditoren manuell aus Jahresabschluss	1'529.35	12'213.30	2'842.50	10'900.15
20000.02	Kreditoren Bootshafen	0.00			0.00
20001.00	KK AHV/IV/EO/ALV	0.00	296'583.15	296'583.15	0.00
20001.01	KK FAK-Beiträge	0.00	33'287.80	33'287.80	0.00
20001.02	KK PK-Beiträge	1'211.70	282'924.00	284'135.70	0.00
20001.03	KK Unfallversicherung	0.00	15'473.65	18'530.65	-3'057.00
20001.04	KK Krankentaggeldversicherung	0.00	10'160.45	10'164.85	-4.40
<b>2001</b>	<b>Kontokorrente mit Dritten</b>				
20010.00	Kontokorrent mit Dritten allgemein	0.00			0.00
<b>2002</b>	<b>Steuern</b>		<b>140'582.68</b>	<b>140'418.30</b>	<b>164.38</b>
20022.2	MWST Abwasserentsorgung	0.00	99'959.20	99'803.10	156.10
20022.3	MWST Abfall	0.00	28'650.83	28'640.80	10.03
20022.5	MWST Bootshafen	0.00	11'972.65	11'974.40	-1.75
<b>2003</b>	<b>Erhaltene Anzahlungen von Dritten</b>	<b>101'785.10</b>	<b>408'352.55</b>	<b>407'916.20</b>	<b>102'221.45</b>
20030.00	Gemeinde Hagneck, Schulgelder	0.00	275'273.00	273'375.00	1'898.00
20030.01	Gemeinde Epsach, Schulgelder	0.00	130'870.60	130'870.60	0.00
20030.02	Erschliessungsbeiträge Breitenfeld	100'000.00			100'000.00
20030.03	Vorauszahlungen	1'785.10	2'208.95	3'670.60	323.45
<b>2005</b>	<b>Interne Kontokorrente</b>		<b>2'245'167.71</b>	<b>2'245'077.71</b>	<b>90.00</b>
20050.00	ESR-Durchlaufkonto	0.00	2'239'004.16	2'239'004.16	0.00
20050.01	Kreditoren Abklärungskonto	0.00	6'163.55	6'073.55	90.00
20050.02	Vorauszahlung Durchlaufkonto	0.00			0.00
<b>2006</b>	<b>Depotgelder und Kautionen</b>	<b>67'248.28</b>	<b>350.40</b>	<b>29'061.95</b>	<b>38'536.73</b>
20060.00	Zutrittsbadges Bootsstege	14'950.00	350.00	100.00	15'200.00
20060.02	UBS AG, Sperrkonto 272-50541560.0 M.W. für Deckbelag	9'033.85	0.40	9'034.25	0.00
20060.03	ASm f. Aufhebung Bahnübergänge	0.00			0.00



## 12.1 Bilanz

Konto	Bilanz Bilanzgliederung	Bestand per 01.01.2019	Veränderungen		Bestand per 31.12.2019
			Zuwachs	Abgang	
20060.04	BEKB AG, CH65 0079 0016 2581 4782 ltd. EG Täuffelen u. Gehri Giancarlo für Sicherstellung Kosten Spielplatz: Verfügungsberechtigter: Haas Dieter, Notar, Bern	10'005.45		33.05	9'972.40
20060.05	Depotgelder Siegelungswesen	0.00			0.00
20060.06	Musikgesellschaft Täuffelen	16'528.30		16'528.30	0.00
20060.08	KITA NEMO, Spenden	5'930.68		3'366.35	2'564.33
20060.09	Credit Suisse AG, CH07 0483 5121 2229 6000 0 Mietkaution Gerber R.+S.	10'800.00			10'800.00
20060.10	Markl Walter, Gerolfingen, Rückstellung f. Drosselweg	0.00			0.00
<b>201</b>	<b>Kurzfristige Finanzverbindlichkeiten</b>	<b>3'000'000.00</b>	<b>9'000'000.00</b>	<b>8'000'000.00</b>	<b>4'000'000.00</b>
<b>2010</b>	<b>Verbindlichkeiten gegenüber Finanzintermediären</b>	<b>3'000'000.00</b>	<b>9'000'000.00</b>	<b>8'000'000.00</b>	<b>4'000'000.00</b>
20101.00	Stiftung Auffangeinrichtung BVG	2'000'000.00	3'000'000.00	5'000'000.00	0.00
20102.00	VZ Depotbank AG	1'000'000.00		1'000'000.00	0.00
20102.01	VZ Depotbank AG	0.00	1'000'000.00	1'000'000.00	0.00
20103.00	SUVA Darlehen	0.00	1'000'000.00	1'000'000.00	0.00
20103.01	Stiftung Auffangeinrichtung BVG	0.00	4'000'000.00		4'000'000.00
<b>204</b>	<b>Passive Rechnungsabgrenzung</b>	<b>179'470.45</b>	<b>216'120.90</b>	<b>183'441.45</b>	<b>212'149.90</b>
<b>2040</b>	<b>Personalaufwand</b>	<b>71'071.25</b>	<b>96'374.00</b>	<b>71'071.25</b>	<b>96'374.00</b>
20400.00	Personalaufwand	71'071.25	96'374.00	71'071.25	96'374.00
<b>2041</b>	<b>Sach- und übriger Betriebsaufwand</b>	<b>68'465.70</b>	<b>41'269.40</b>	<b>68'465.70</b>	<b>41'269.40</b>
20410.00	R-Abgr. Sach- u.übriger Betriebsaufwand (SG 31)	68'465.70	41'269.40	68'465.70	41'269.40
<b>2042</b>	<b>Steuern</b>				
20420.00	Steuerrückstellungen JP	0.00			0.00
<b>2043</b>	<b>Transfers der Erfolgsrechnung</b>	<b>33'709.00</b>	<b>57'866.00</b>	<b>33'709.00</b>	<b>57'866.00</b>
20430.00	Transfer der Erfolgsrechnung (Abgrenzung SG 36,37 und 46,47)	33'709.00	57'866.00	33'709.00	57'866.00
<b>2044</b>	<b>Finanzaufwand / Finanzertrag</b>	<b>6'224.50</b>	<b>13'611.50</b>	<b>10'195.50</b>	<b>9'640.50</b>
20440.00	Finanzertrag (Abgrenzung der SG 34 und 44)	6'224.50	13'611.50	10'195.50	9'640.50
<b>2045</b>	<b>Übriger betrieblicher Ertrag</b>				
20450.00	Übriger betrieblicher Ertrag (Abgrenzung der SG 41,42 und 43)	0.00			0.00
<b>2046</b>	<b>Passive Rechnungsabgrenzung Investitionsrechnung</b>		<b>7'000.00</b>		<b>7'000.00</b>
20460.00	KITA NEMO	0.00	7'000.00		7'000.00
<b>206</b>	<b>Langfristige Finanzverbindlichkeiten</b>	<b>5'000'000.00</b>		<b>1'000'000.00</b>	<b>4'000'000.00</b>



## 12.1 Bilanz

Konto	Bilanz Bilanzgliederung	Bestand per 01.01.2019	Veränderungen		Bestand per 31.12.2019
			Zuwachs	Abgang	
<b>2064</b>	<b>Darlehen, Schuldscheine</b>	<b>5'000'000.00</b>		<b>1'000'000.00</b>	<b>4'000'000.00</b>
20640.00	SUVA Darlehen	1'000'000.00		1'000'000.00	0.00
20640.01	Ausgleichsfonds AHV Darlehen bis 15.03.2023 zu 0.30 %	4'000'000.00			4'000'000.00
20640.1999	Refinanzierungskonto FIPLA	0.00			0.00
<b>209</b>	<b>Verbindlichkeiten gegenüber Spezialfinanzierungen und Fonds im Fremdkapital</b>	<b>44'704.40</b>	<b>112.00</b>		<b>44'816.40</b>
<b>2091</b>	<b>Verbindlichkeiten gegenüber Fonds im FK</b>				
20910.00	Fonds SR-Ersatzabgabe	0.00			0.00
<b>2092</b>	<b>Verbindlichkeiten gegenüber Legaten und Stiftungen ohne eigene Rechtspersönlichkeit im FK</b>	<b>44'704.40</b>	<b>112.00</b>		<b>44'816.40</b>
20920.00	Ex Stiftung Alterswohnungen	44'704.40	112.00		44'816.40
<b>29</b>	<b>Eigenkapital</b>	<b>13'812'733.70</b>	<b>403'492.77</b>	<b>418'269.75</b>	<b>13'797'956.72</b>
<b>290</b>	<b>Verpflichtungen (+) bzw. Vorschüsse (-) gegenüber Spezialfinanzierungen</b>	<b>2'694'797.39</b>	<b>145'195.92</b>	<b>47'933.65</b>	<b>2'792'059.66</b>
<b>2900</b>	<b>Spezialfinanzierungen im EK</b>	<b>2'694'797.39</b>	<b>145'195.92</b>	<b>47'933.65</b>	<b>2'792'059.66</b>
29000.00	SF Regio-Feuerwehr (einseitig)	1'120'341.00	44'843.20		1'165'184.20
29000.05	SF Bootshafen	46'924.62	12'537.97		59'462.59
29002.00	SF Abwasser RA	1'098'958.97	83'414.15		1'182'373.12
29002.01	SF Abwasser Ferienhauszone RA	79'136.94	4'400.60		83'537.54
29003.00	SF Abfall RA	349'435.86		47'933.65	301'502.21
<b>293</b>	<b>Vorfinanzierungen</b>	<b>4'951'738.48</b>	<b>244'837.25</b>	<b>370'336.10</b>	<b>4'826'239.63</b>
<b>2930</b>	<b>Vorfinanzierungen</b>	<b>4'951'738.48</b>	<b>244'837.25</b>	<b>370'336.10</b>	<b>4'826'239.63</b>
29300.00	SF Schulliegenschaften	838'333.00		324'682.00	513'651.00
29300.01	SF Liegenschaften Finanzvermögen	447'676.35	56'811.00		504'487.35
29300.02	SF Gemeindebibliothek	0.00			0.00
29302.00	SF Abwasser WE	3'596'153.43	182'918.25	45'654.10	3'733'417.58
29302.01	SF Abwasser Ferienhauszone WE	69'575.70	5'108.00		74'683.70
<b>294</b>	<b>Reserven</b>	<b>450'611.65</b>	<b>13'459.60</b>		<b>464'071.25</b>
<b>2940</b>	<b>Finanzpolitische Reserve</b>	<b>450'611.65</b>	<b>13'459.60</b>		<b>464'071.25</b>
29400.01	Zusätzliche Abschreibungen gem. Art. 84 u. 85 Gemeindeverordnung (GVO)	450'611.65	13'459.60		464'071.25
<b>296</b>	<b>Neubewertungsreserve Finanzvermögen</b>	<b>3'798'162.25</b>			<b>3'798'162.25</b>



## 12.1 Bilanz

Konto	Bilanz Bilanzgliederung	Bestand per 01.01.2019	Veränderungen		Bestand per 31.12.2019
			Zuwachs	Abgang	
<b>2960</b>	<b>Neubewertungsreserve Finanzvermögen</b>	<b>3'798'162.25</b>			<b>3'798'162.25</b>
29600.00	Neubewertungsreserve FV	3'798'162.25			3'798'162.25
29601.00	Schwankungsreserve FV	0.00			0.00
<b>299</b>	<b>Bilanzüberschuss/-fehlbetrag</b>	<b>1'917'423.93</b>			<b>1'917'423.93</b>
<b>2990</b>	<b>Jahresergebnis</b>				
29900.00	Jahresergebnis allgemeiner Haushalt	0.00			0.00
<b>2999</b>	<b>Kumulierte Ergebnisse der Vorjahre</b>	<b>1'917'423.93</b>			<b>1'917'423.93</b>
29990.00	Kumulierte Ertragsüberschüsse	1'917'423.93			1'917'423.93
	Total Aktiven	23'107'347.98	54'356'119.83	54'878'036.26	22'585'431.55
	Total Passiven	23'107'347.98	26'892'281.32	27'414'197.75	22'585'431.55
	Aktivenüberschuss				0.00



## 12.2 Erfolgsrechnung

Konto	Erfolgsrechnung Funktionale Gliederung ER	Rechnung 2019		Budget 2019		Rechnung 2018	
		Aufwand	Ertrag	Aufwand	Ertrag	Aufwand	Ertrag
<b>0</b>	<b>Allgemeine Verwaltung</b> Netto Aufwand	<b>1'476'032.30</b>	<b>275'447.35</b>	<b>1'554'509.00</b>	<b>211'400.00</b>	<b>1'316'460.62</b>	<b>249'256.80</b>
			1'200'584.95		1'343'109.00		1'067'203.82
<b>01</b>	<b>Legislative und Exekutive</b>	<b>183'913.90</b>		<b>175'350.00</b>		<b>157'373.20</b>	
<b>011</b>	<b>Legislative</b>	<b>36'189.35</b>		<b>39'130.00</b>		<b>37'304.80</b>	
<b>0110</b>	<b>Legislative</b>	<b>36'189.35</b>		<b>39'130.00</b>		<b>37'304.80</b>	
0110.3000.00	Entschädigung Wahlausschuss	1'640.00		1'400.00		1'120.00	
0110.3102.00	Stimmmaterial, Inserate	5'728.85		7'300.00		7'796.70	
0110.3130.00	Versandkosten	11'128.00		9'800.00		9'477.65	
0110.3133.00	EDV-Kosten bei Wahlen u. Abstimmungen	1'354.20		730.00		1'752.70	
0110.3133.01	Einpacken Stimmmaterial durch Dritte	3'653.15		6'400.00		2'812.65	
0110.3133.02	Externe Rechnungsprüfung	10'964.40		12'000.00		12'960.35	
0110.3170.00	Apéro Gemeindeversammlungen, Verpfl. Wahlausschuss	1'720.75		1'500.00		1'384.75	
<b>012</b>	<b>Exekutive</b>	<b>147'724.55</b>		<b>136'220.00</b>		<b>120'068.40</b>	
<b>0120</b>	<b>Exekutive</b>	<b>147'724.55</b>		<b>136'220.00</b>		<b>120'068.40</b>	
0120.3000.00	Sitzungsgelder Gemeinderat	3'000.00				30'073.10	
0120.3000.01	Sitzungsgelder Bau- und Planungskommission	7'518.00		6'400.00		7'300.00	
0120.3000.02	Sitzungsgelder Übrige (Kommissionen, Arbeitsgruppen etc.)	899.20		5'500.00		2'624.90	
0120.3010.00	Löhne Gemeinderat	85'154.75		81'000.00		54'020.75	
0120.3050.00	AG-Beiträge AHV/IV/EO/ALV	4'427.45		4'100.00		2'871.00	
0120.3052.00	AG-Beiträge Pensionskasse	3'237.00		2'800.00		2'313.60	
0120.3054.00	AG-Beiträge FAK	1'425.05		1'200.00		969.20	
0120.3055.00	KK-Taggeld	425.95		320.00		259.20	
0120.3090.00	Aus-/Weiterbildung	150.00		2'000.00		430.00	
0120.3113.00	Anschaffung IT- und Peripheriegeräte					3'748.90	
0120.3134.00	Prämie Sach- und Haftpflichtversicherung	398.50		300.00		292.55	
0120.3158.00	EDV-Kosten	4'552.15		9'800.00		2'701.90	
0120.3170.00	Spesenentschädigungen	26'923.60		13'800.00		1'067.60	
0120.3199.00	Gemeinderatskredit	9'612.90		9'000.00		11'395.70	
<b>02</b>	<b>Allgemeine Dienste</b>	<b>1'292'118.40</b>	<b>275'447.35</b>	<b>1'379'159.00</b>	<b>211'400.00</b>	<b>1'159'087.42</b>	<b>249'256.80</b>
<b>022</b>	<b>Allgemeine Dienste</b>	<b>1'148'704.82</b>	<b>216'265.60</b>	<b>1'190'880.00</b>	<b>171'600.00</b>	<b>1'093'241.77</b>	<b>206'726.65</b>
<b>0220</b>	<b>Allgemeine Dienste</b>	<b>1'148'704.82</b>	<b>216'265.60</b>	<b>1'190'880.00</b>	<b>171'600.00</b>	<b>1'093'241.77</b>	<b>206'726.65</b>



## 12.2 Erfolgsrechnung

Konto	Erfolgsrechnung Funktionale Gliederung ER	Rechnung 2019		Budget 2019		Rechnung 2018	
		Aufwand	Ertrag	Aufwand	Ertrag	Aufwand	Ertrag
0220.3010.00	Löhne Verwaltungspersonal	786'061.15		784'000.00		748'322.45	
0220.3040.00	Betreuungszulagen	6'870.00		5'100.00		5'076.00	
0220.3050.00	AG-Beiträge AHV/IV/EO/ALV	46'697.75		49'600.00		47'490.50	
0220.3052.00	AG-Beiträge Pensionskasse	62'625.15		62'700.00		61'275.40	
0220.3053.00	AG-Beiträge UVG	3'399.45		3'920.00		5'541.70	
0220.3054.00	AG-Beiträge FAK	12'280.55		14'200.00		13'523.45	
0220.3055.00	KK-Taggeld	3'683.60		3'150.00		3'621.50	
0220.3090.00	Aus-/Weiterbildung Personal	1'460.00		11'000.00		3'028.00	
0220.3090.01	Ausbildung Lernende	3'967.45		3'000.00		1'460.15	
0220.3091.00	Personalwerbung	823.90		1'000.00		965.81	
0220.3099.00	Übriger Personalaufwand (Personalausflug mit GR, etc.)	14'650.35		16'000.00		14'666.00	
0220.3100.00	Büromaterial	3'067.80		10'800.00		6'353.55	
0220.3102.00	Drucksachen, Publikationen	864.35		5'900.00		2'652.00	
0220.3103.00	Fachliteratur/Zeitschriften	1'346.15		1'700.00		2'486.00	
0220.3110.00	Anschaffung Mobiliar	1'706.60		4'200.00		3'044.00	
0220.3113.00	Anschaffung IT- und Peripheriegeräte	28'106.65		20'500.00		1'753.65	
0220.3118.00	Anschaffung Software	4'637.85		28'700.00			
0220.3130.00	Versandkosten	7'942.65		8'500.00		8'674.60	
0220.3130.01	Post- und Bankspesen	1'475.30		2'500.00		1'891.96	
0220.3130.04	Telefonie, Internet u. Kommunikation	11'785.80		10'000.00		11'309.15	
0220.3130.05	Betreibungskosten	2'876.10		2'500.00		2'333.05	
0220.3132.00	Honorar Fachexperten	1'819.05		2'000.00			
0220.3132.01	Arbeitsplatzbewertungen lt. GRB vom 28.11.2016	3'842.10				30'104.80	
0220.3133.00	Nutzung externes Rechenzentrum	25'334.27		22'300.00		17'274.90	
0220.3134.00	Prämie Sach- und Haftpflichtversicherung	2'512.15		2'700.00		2'072.35	
0220.3150.00	Unterhalt Büromobiliar und -geräte	1'545.85		1'300.00		992.90	
0220.3153.00	Unterhalt IT-Geräte und Apparate			1'000.00		2'169.70	
0220.3158.00	Unterhalt Software (Lizenzen) und Support	41'865.85		33'500.00		35'723.10	
0220.3162.00	Leasingraten Kopiergeräte	10'868.20		13'000.00		11'616.50	
0220.3170.00	Spesenentschädigungen	3'528.20		7'000.00		3'369.90	
0220.3320.00	Planmässige Abschreibungen Hard- und Software (SG1420)			8'750.00			
0220.3611.00	Entschädigung an Kanton für Servicegebühren, aml.Bewertung, GRUDA, etc.	47'861.55		46'500.00		41'074.65	
0220.3636.00	Mitglieder- u. Jahresbeiträge	3'199.00		3'860.00		3'374.00	
0220.4210.00	Gebühren für Amtshandlungen		5'084.50		8'000.00		5'751.90
0220.4240.00	Entschädigung Friedhofverband Täuffelen für Verwaltung + Rechnungswesen		10'500.00		10'500.00		10'500.00
0220.4240.01	Entschädigung ARA Täuffelen für Verwaltung + Rechnungswesen		33'888.25		25'000.00		29'429.85
0220.4240.02	Entschädigung Gemeinde Möriegen für Bauverwaltung		19'317.50		15'000.00		17'140.00
0220.4240.03	Entschädigung Gemeinde Epsach				500.00		
0220.4250.00	Verkaufserlöse		152.00		100.00		109.00
0220.4260.00	Rückerstattungen		2'495.95		5'000.00		9'315.45



## 12.2 Erfolgsrechnung

Konto	Erfolgsrechnung Funktionale Gliederung ER	Rechnung 2019		Budget 2019		Rechnung 2018	
		Aufwand	Ertrag	Aufwand	Ertrag	Aufwand	Ertrag
0220.4260.01	Rückerstattungen Betreuungskosten		1'092.75		700.00		917.30
0220.4611.00	Registerführung Quellen- und Kirchensteuern		2'687.00		2'500.00		2'715.00
0220.4612.00	Int. Verr. z.L. Abwasser		18'472.00		16'550.00		18'042.50
0220.4612.01	Int. Verr. z.L. Abwasser Ferienhaus-Zone		1'150.00		890.00		1'150.00
0220.4612.02	Int. Verr. z.L. Tierkörperbeseitigung		1'450.00		1'780.00		800.00
0220.4612.03	Int. Verr. z.L. Abfall		27'600.00		16'940.00		30'140.00
0220.4612.04	Int. Verr. z.L. Bootshafen		22'440.00		10'100.00		20'320.00
0220.4612.05	Int. Verr. z.L. Liegenschaften FV		2'500.00		2'500.00		2'500.00
0220.4699.00	Rückverteilung CO2-Abgabe		2'485.65				2'785.65
0220.4910.00	Int. Verrechnung von Dienstleistungen		53'450.00		50'040.00		43'610.00
0220.4920.00	Int. Verrechnung von Pacht, Miete und Benützungskosten		11'500.00		5'500.00		11'500.00
<b>029</b>	<b>Verwaltungsliegenschaften</b>	<b>143'413.58</b>	<b>59'181.75</b>	<b>188'279.00</b>	<b>39'800.00</b>	<b>65'845.65</b>	<b>42'530.15</b>
<b>0290</b>	<b>Verwaltungsliegenschaften</b>	<b>143'413.58</b>	<b>59'181.75</b>	<b>188'279.00</b>	<b>39'800.00</b>	<b>65'845.65</b>	<b>42'530.15</b>
0290.3010.00	Löhne Reinigungspersonal	8'788.40		14'000.00		13'474.60	
0290.3050.00	AG-Beiträge AHV/IV/EO/ALV	553.85		900.00		849.90	
0290.3052.00	AG-Beiträge Pensionskasse	125.55				415.60	
0290.3053.00	AG-Beiträge UVG	27.90		70.00		26.50	
0290.3054.00	AG-Beiträge FAK	140.70		300.00		242.55	
0290.3055.00	KK-Taggeld	42.25		60.00		64.60	
0290.3101.00	Betriebs-/Verbrauchsmaterial	1'331.10		2'000.00		549.95	
0290.3110.00	Anschaffung Mobiliar			2'500.00			
0290.3120.00	Wasser	1'798.30		2'300.00		2'029.10	
0290.3120.01	Abwasser	2'909.85		3'500.00		3'136.00	
0290.3120.02	Strom	4'071.80		6'500.00		7'216.65	
0290.3120.04	Heizung Verwaltung, Wohnungen u. Werkhofanteil	14'047.10		17'500.00		11'495.50	
0290.3130.04	Alarmleitung Hauptstrasse 86 für Brandmeldeanlage					215.05	
0290.3132.00	Honorare Fachexperten	4'702.85		5'000.00			
0290.3134.00	Prämie Sach- und Haftpflichtversicherung	3'759.00		4'000.00		3'598.50	
0290.3144.00	Baulicher Unterhalt Gemeindehaus	55'065.03		77'050.00		674.60	
0290.3144.01	Baulicher Unterhalt Werkhof	14'755.75		12'800.00		3'875.30	
0290.3144.02	Baulicher Unterhalt Ofenhaus	1'373.10		1'000.00			
0290.3151.00	Unterhalt Apparate/Maschinen Gemeindehaus	22'174.35		24'800.00		10'373.65	
0290.3151.01	Unterhalt Apparate/Maschinen Werkhof	2'340.70		4'000.00		2'200.65	
0290.3160.00	Mietzins	70.00		70.00		70.00	
0290.3300.4	Planmässige Abschreibungen Hochbauten VV	5'336.00		5'337.00		5'336.95	
0290.3300.91	Planmässige Abschreibungen ü. Sachanlagen			3'500.00			
0290.3940.00	Int. Verrechnung von kalk. Zinsen und Finanzaufwand			1'092.00			
0290.4240.00	Benützung öffentliches Terrain		20'690.00		1'000.00		



Konto	Erfolgsrechnung Funktionale Gliederung ER	Rechnung 2019		Budget 2019		Rechnung 2018	
		Aufwand	Ertrag	Aufwand	Ertrag	Aufwand	Ertrag
0290.4250.00	Erlös aus Stromverkauf		2'280.05		1'000.00		2'082.20
0290.4260.00	Rückerstattungen		10'152.10		10'000.00		12'455.35
0290.4470.00	Mietzinse Liegenschaften		22'259.60		24'000.00		24'192.60
0290.4910.00	Int. Verrechnung von Dienstleistungen		3'800.00		3'800.00		3'800.00
<b>1</b>	<b>Öffentliche Ordnung und Sicherheit, Verteidigung</b>	<b>548'762.25</b>	<b>473'544.18</b>	<b>606'400.00</b>	<b>433'500.00</b>	<b>538'226.95</b>	<b>440'690.88</b>
	Netto Aufwand		75'218.07		172'900.00		97'536.07
<b>11</b>	<b>Öffentliche Sicherheit</b>	<b>13'456.65</b>	<b>9'650.00</b>	<b>29'900.00</b>	<b>9'500.00</b>	<b>11'789.10</b>	<b>5'370.00</b>
<b>111</b>	<b>Polizei</b>	<b>13'456.65</b>	<b>9'650.00</b>	<b>29'900.00</b>	<b>9'500.00</b>	<b>11'789.10</b>	<b>5'370.00</b>
<b>1110</b>	<b>Polizei</b>	<b>13'456.65</b>	<b>9'650.00</b>	<b>29'900.00</b>	<b>9'500.00</b>	<b>11'789.10</b>	<b>5'370.00</b>
1110.3130.00	Kontrolle ruhender Verkehr	7'159.77		12'000.00		4'349.80	
1110.3130.01	Ordnungsdienst	4'296.88		8'000.00		4'263.25	
1110.3130.02	Amts- und Vollzugshilfe			1'200.00		1'176.05	
1110.3631.00	Interventionskosten			6'700.00			
1110.3910.00	Int. Verrechnung von Dienstleistungen	2'000.00		2'000.00		2'000.00	
1110.4270.00	Bussen		9'650.00		9'500.00		5'370.00
<b>14</b>	<b>Allgemeines Rechtswesen</b>	<b>43'684.30</b>	<b>69'982.12</b>	<b>71'000.00</b>	<b>63'000.00</b>	<b>57'341.10</b>	<b>78'781.75</b>
<b>140</b>	<b>Allgemeines Rechtswesen</b>	<b>43'684.30</b>	<b>69'982.12</b>	<b>71'000.00</b>	<b>63'000.00</b>	<b>57'341.10</b>	<b>78'781.75</b>
<b>1400</b>	<b>Allgemeines Rechtswesen</b>	<b>43'684.30</b>	<b>69'982.12</b>	<b>71'000.00</b>	<b>63'000.00</b>	<b>57'341.10</b>	<b>78'781.75</b>
1400.3000.00	Entschädigung BFU-Delegierter	102.90		500.00		334.10	
1400.3102.00	Drucksachen, Publikationen			500.00			
1400.3130.00	Gebühren EWK/FK	7'101.00		7'000.00		7'517.70	
1400.3130.01	Gebühren/Honorare/Publikationen für Baubewilligungen	17'106.50		20'000.00		25'345.75	
1400.3132.00	Honorare Fachexperten Bau			10'000.00			
1400.3132.01	Honorare Fachexperten Finanzen			2'000.00			
1400.3132.02	Honorare Fachexperten Vermessungswerk	18'275.60		30'000.00		23'404.35	
1400.3151.00	Unterhalt Hydranten	1'098.30		1'000.00		739.20	
1400.4120.00	Konzession Evard Antennenbau AG		2'556.00		3'000.00		2'667.00
1400.4210.00	Gebühren EWK/FK		22'978.92		20'000.00		24'636.15
1400.4210.01	Gebühren Einbürgerungen		1'400.00				1'120.00
1400.4210.02	Gebühren Bauabteilung		43'047.20		40'000.00		50'358.60
<b>15</b>	<b>Feuerwehr</b>	<b>310'253.50</b>	<b>310'253.50</b>	<b>322'500.00</b>	<b>322'500.00</b>	<b>298'728.55</b>	<b>298'728.55</b>





## 12.2 Erfolgsrechnung

Konto	Erfolgsrechnung Funktionale Gliederung ER	Rechnung 2019		Budget 2019		Rechnung 2018	
		Aufwand	Ertrag	Aufwand	Ertrag	Aufwand	Ertrag
<b>150</b>	<b>Feuerwehr</b>	<b>310'253.50</b>	<b>310'253.50</b>	<b>322'500.00</b>	<b>322'500.00</b>	<b>298'728.55</b>	<b>298'728.55</b>
<b>1506</b>	<b>Regionale Feuerwehrorganisation</b>	<b>310'253.50</b>	<b>310'253.50</b>	<b>322'500.00</b>	<b>322'500.00</b>	<b>298'728.55</b>	<b>298'728.55</b>
1506.3000.00	Sitzungsgelder FW-Kommission	3'570.00		4'000.00		945.00	
1506.3010.00	Löhne FW-Kader	19'862.10		20'000.00		17'062.10	
1506.3010.01	Sold Übungen und Einsätze, Kurs- und Pikettenschädigungen	70'629.50		90'000.00		79'248.50	
1506.3050.00	AG-Beiträge AHV/IV/EO/ALV	1'430.00		1'000.00		1'878.20	
1506.3054.00	AG-Beiträge FAK	362.65		300.00		536.10	
1506.3055.00	KK-Taggeld	108.85		100.00		142.95	
1506.3090.00	Aus-/Weiterbildung	28'803.00		25'000.00		22'378.40	
1506.3100.00	Büromaterial	438.00		1'000.00		348.05	
1506.3101.00	Treibstoffe	1'722.50		2'000.00		1'413.15	
1506.3101.01	Verbrauchsmaterial	7'088.80		8'000.00		4'268.95	
1506.3102.00	Drucksachen, Publikationen	36.00		1'500.00		1'902.20	
1506.3103.00	Fachliteratur/Zeitschriften	617.10		750.00			
1506.3111.00	Anschaffung Maschinen, Geräte, Ausrüstung	7'979.20		10'680.00		27'330.90	
1506.3112.00	Anschaffung Dienstkleider, Uniformen	7'065.10		26'320.00		21'090.30	
1506.3120.00	Wasser	327.20		500.00		322.90	
1506.3120.01	Abwasser	307.80		1'000.00		256.55	
1506.3120.02	Strom	1'437.30		1'650.00		1'190.40	
1506.3120.04	Heizöl	2'486.45		2'400.00		2'663.50	
1506.3130.00	Versandkosten	1'166.10		1'200.00		1'837.40	
1506.3130.04	Telefonie, Internet u. Kommunikation	5'235.15		8'500.00		4'324.35	
1506.3134.00	Prämie Sach- und Haftpflichtversicherung	8'268.80		10'000.00		8'393.45	
1506.3136.00	Honorar ärztliche Untersuchung	485.00		1'500.00		1'155.25	
1506.3137.00	Motorfahrzeugsteuern/Schwerverkehrsabgabe	1'820.40		3'000.00		2'255.45	
1506.3151.00	Unterhalt Apparate, Geräte, Einrichtungen	28'866.75		31'270.00		16'696.25	
1506.3151.01	Unterhalt Fahrzeuge	8'624.75		12'200.00		5'101.75	
1506.3151.02	Unterhalt Dienstkleider	2'326.90		3'600.00		828.50	
1506.3158.00	Unterhalt Homepage	94.60		100.00		94.60	
1506.3170.00	Spesenentschädigungen	3'340.65		4'500.00		2'643.15	
1506.3170.01	Schlussübung, Verpflegung/Geschenke	9'367.45		10'000.00		9'150.05	
1506.3181.00	Forderungsverluste FW-Ersatzabgabe	3'378.45		4'000.00		3'067.35	
1506.3300.4	Planmässige Abschreibungen Hochbauten			5'000.00			
1506.3300.6	Planmässige Abschreibungen Mobilier VV	10'722.00				10'721.90	
1506.3510.00	Einlage in Spezialfinanzierung EK	44'843.20				22'600.75	
1506.3612.00	Anteil Sitzgemeinde an Mobilisierung Einsatzkräfte u. Funknetz Polycom	6'943.20		7'000.00		6'847.20	
1506.3612.01	Beiträge an Anschlussgemeinden für Mobilisierung u. Funknetz	6'391.20		7'000.00		6'460.80	
1506.3635.00	Mitgliederbeiträge	1'197.35		2'000.00		1'452.20	
1506.3910.00	Int. Verrechnung von Dienstleistungen	8'910.00		8'520.00		8'120.00	



## 12.2 Erfolgsrechnung

Konto	Erfolgsrechnung Funktionale Gliederung ER	Rechnung 2019		Budget 2019		Rechnung 2018	
		Aufwand	Ertrag	Aufwand	Ertrag	Aufwand	Ertrag
1506.3920.00	Int. Verr. Anteil Gemeinde Täuffelen an Mobilisierung u. Funknetz			6'910.00			
1506.3920.01	Int. Verrechnung von Pacht, Mieten und Benützungskosten	4'000.00				4'000.00	
1506.4200.00	Ersatzabgaben		239'586.50		231'000.00		224'336.55
1506.4240.00	Einsätze		6'702.00		10'000.00		18'217.00
1506.4250.00	Erlös aus Verkauf von Waren und Mobilien aller Art		5'200.00				
1506.4270.00	Bussen		450.00		1'000.00		1'800.00
1506.4409.00	Kalk. Zinsertrag		2'801.00		9'640.50		2'745.00
1506.4510.00	Entnahme aus Spezialfinanzierung EK				18'581.50		
1506.4612.00	Beitrag Feuerwehr Jolimont für Gebiet Burg		180.00		180.00		180.00
1506.4614.00	Beiträge Gebäudeversicherung		55'334.00		51'000.00		51'450.00
1506.4940.0	Int. Verrechnung von kalk. Zinsen und Finanzaufwand				1'098.00		
<b>16</b>	<b>Verteidigung</b>	<b>181'367.80</b>	<b>83'658.56</b>	<b>183'000.00</b>	<b>38'500.00</b>	<b>170'368.20</b>	<b>57'810.58</b>
<b>161</b>	<b>Militärische Verteidigung</b>	<b>12'741.35</b>		<b>12'200.00</b>		<b>79'461.75</b>	<b>26'782.58</b>
<b>1610</b>	<b>Militärische Verteidigung</b>	<b>12'741.35</b>		<b>12'200.00</b>		<b>79'461.75</b>	<b>26'782.58</b>
1610.3000.00	Entschädigung Ortsquartiermeister	4'985.20		3'000.00		3'200.00	
1610.3090.00	Aus-/Weiterbildung			200.00		49.00	
1610.3101.00	Betriebs-/Verbrauchsmaterial	229.00				386.15	
1610.3120.00	Wasser					926.10	
1610.3120.01	Abwasser					870.20	
1610.3120.02	Strom					6'699.50	
1610.3120.03	Abfall					367.45	
1610.3120.04	Heizöl					1'761.30	
1610.3134.00	Prämie Sach- und Haftpflichtversicherung					1'374.45	
1610.3144.00	Baulicher Unterhalt Unterkunft					6'563.55	
1610.3151.00	Unterhalt Einrichtungen Unterkunft					28'062.75	
1610.3151.01	Unterhalt Einrichtungen Schiessanlage	7'527.15		9'000.00		29'201.30	
1610.4460.00	Unterkunftsvergütungen						26'782.58
<b>162</b>	<b>Zivile Verteidigung</b>	<b>168'626.45</b>	<b>83'658.56</b>	<b>170'800.00</b>	<b>38'500.00</b>	<b>90'906.45</b>	<b>31'028.00</b>
<b>1620</b>	<b>Zivilschutz</b>	<b>107'359.40</b>	<b>7'712.00</b>	<b>103'000.00</b>		<b>90'906.45</b>	<b>31'028.00</b>
1620.3101.00	Betriebs-/Verbrauchsmaterial					609.70	
1620.3110.00	Anschaffung Mobiliar					447.00	
1620.3120.02	Strom					5'046.60	
1620.3130.04	Telefonie, Internet u. Kommunikation					1'505.10	
1620.3132.00	Kontrolle privater Schutzräume durch Dritten gem. GRB vom 09.04.2018	38'000.00		38'000.00			
1620.3134.00	Prämie Sach- und Haftpflichtversicherung					2'101.05	



## 12.2 Erfolgsrechnung

Konto	Erfolgsrechnung Funktionale Gliederung ER	Rechnung 2019		Budget 2019		Rechnung 2018	
		Aufwand	Ertrag	Aufwand	Ertrag	Aufwand	Ertrag
1620.3144.01	Baulicher Unterhalt BSA III, Bürgerstr.7					12'243.25	
1620.3151.00	Unterhalt Sirenen					1'128.60	
1620.3632.00	Betriebskosten Gemeindeverband Bielersee Süd-West	69'359.40		65'000.00		67'825.15	
1620.4260.00	Rückerstattungen						643.40
1620.4470.00	Mietertrag für Räume						6'517.60
1620.4501.00	Entnahme aus Spezialfinanzierung Schutzraumersatzabgabe FK						5'155.00
1620.4631.00	Beiträge vom Kanton		7'712.00				18'712.00
<b>1622</b>	<b>BSAIII/OeSR Bürgerstrasse 7</b>	<b>57'251.65</b>	<b>67'046.56</b>	<b>55'200.00</b>	<b>25'000.00</b>		
1622.3101.00	Betriebs-/Verbrauchsmaterial	2'456.55		5'000.00			
1622.3110.00	Anschaffung Mobiliar	2'058.35		1'000.00			
1622.3120.00	Wasser	1'048.40		700.00			
1622.3120.01	Abwasser	1'489.75		1'400.00			
1622.3120.02	Strom	12'941.30		8'000.00			
1622.3120.03	Abfall	2'187.15		1'000.00			
1622.3120.04	Heizöl	2'647.05					
1622.3130.04	Telefonie, Internet und Kommunikation	847.00		700.00			
1622.3134.00	Prämie Sach- und Haftpflichtversicherung	2'325.95		1'400.00			
1622.3144.00	Baulicher Unterhalt	5'230.00		3'000.00			
1622.3151.00	Unterhalt Einrichtungen	24'020.15		33'000.00			
1622.4460.00	Unterkunftsvergütungen		67'046.56		25'000.00		
<b>1623</b>	<b>KP/BSAII Bodenweg 6</b>	<b>4'015.40</b>	<b>8'900.00</b>	<b>12'600.00</b>	<b>13'500.00</b>		
1623.3101.00	Betriebs-/Verbrauchsmaterial	106.50		500.00			
1623.3110.00	Anschaffung Mobiliar			1'000.00			
1623.3120.02	Strom	1'356.75		2'000.00			
1623.3130.04	Telefonie, Internet und Kommunikation			600.00			
1623.3134.00	Prämie Sach- und Haftpflichtversicherung	1'322.50		2'500.00			
1623.3144.00	Baulicher Unterhalt	293.55		5'000.00			
1623.3151.00	Unterhalt Einrichtungen	936.10		1'000.00			
1623.4470.00	Mietertrag für Räume		5'400.00		10'000.00		
1623.4631.00	Beiträge vom Kanton		3'500.00		3'500.00		
<b>2</b>	<b>Bildung</b>	<b>3'535'929.07</b>	<b>1'102'661.97</b>	<b>3'532'468.00</b>	<b>1'149'658.00</b>	<b>3'277'968.54</b>	<b>821'534.10</b>
	Netto Aufwand		2'433'267.10		2'382'810.00		2'456'434.44
<b>21</b>	<b>Obligatorische Schule</b>	<b>3'533'429.07</b>	<b>1'102'661.97</b>	<b>3'531'218.00</b>	<b>1'149'658.00</b>	<b>3'275'468.54</b>	<b>821'534.10</b>
<b>211</b>	<b>Eingangsstufe</b>	<b>236'605.39</b>	<b>75'076.50</b>	<b>193'140.00</b>	<b>57'600.00</b>	<b>235'006.50</b>	<b>56'438.70</b>



## 12.2 Erfolgsrechnung

Konto	Erfolgsrechnung Funktionale Gliederung ER	Rechnung 2019		Budget 2019		Rechnung 2018	
		Aufwand	Ertrag	Aufwand	Ertrag	Aufwand	Ertrag
<b>2110</b>	<b>Kindergarten</b>	<b>236'605.39</b>	<b>75'076.50</b>	<b>193'140.00</b>	<b>57'600.00</b>	<b>235'006.50</b>	<b>56'438.70</b>
2110.3010.00	Löhne Reinigungspersonal	515.80				15'676.75	
2110.3050.00	AG-Beiträge AHV/IV/EO/ALV	32.75				988.70	
2110.3053.00	AG-Beiträge UVG	0.25				6.80	
2110.3054.00	AG-Beiträge FAK	8.15				282.20	
2110.3055.00	KK-Taggeld	2.60				75.45	
2110.3090.00	Aus-/Weiterbildung	247.90		500.00			
2110.3101.00	Verbrauchsmaterial	415.60		750.00		423.70	
2110.3102.00	Drucksachen, Publikationen					110.25	
2110.3104.00	Schulmaterial und Lehrmittel	10'714.19		13'170.00		12'512.05	
2110.3110.00	Anschaffung Mobiliar	2'492.00		3'140.00		3'524.70	
2110.3120.00	Wasser	451.05		600.00		722.25	
2110.3120.01	Abwasser					810.80	
2110.3120.02	Strom	4'352.40		4'800.00		7'406.05	
2110.3120.03	Abfall	225.00		500.00		501.60	
2110.3130.04	Telefonie, Internet u. Kommunikation	398.00		1'000.00		835.45	
2110.3134.00	Prämie Sach- und Haftpflichtversicherung KG Uelig			60.00		51.60	
2110.3151.00	Unterhalt Apparate, Maschinen, Geräte, etc.	255.00		1'000.00		1'578.70	
2110.3170.00	Spesenentschädigungen	1'990.60		320.00			
2110.3170.01	Schülertransporte	36'283.85		31'400.00		28'015.95	
2110.3171.00	Exkursionen, Schulreisen und Lager	60.00		1'400.00			
2110.3611.00	Lastenausgleich Lehrerbesoldung	178'160.25		134'500.00		161'483.50	
2110.4611.00	Rückerstattung Lastenausgleich Lehrerbesoldung u. besondere Massnahmen		5'958.50		5'600.00		4'750.75
2110.4612.00	Rückerstattung Schulgelder Anschlussgemeinden für Lehrerbesoldung		52'792.00		36'800.00		37'426.95
2110.4612.01	Rückerstattung Schulgelder Anschlussgemeinden für Betriebskosten		16'326.00		15'200.00		14'261.00
<b>212</b>	<b>Primarstufe</b>	<b>821'623.20</b>	<b>274'939.95</b>	<b>837'640.00</b>	<b>306'400.00</b>	<b>826'486.82</b>	<b>306'406.35</b>
<b>2120</b>	<b>Primarstufe</b>	<b>821'623.20</b>	<b>274'939.95</b>	<b>837'640.00</b>	<b>306'400.00</b>	<b>826'486.82</b>	<b>306'406.35</b>
2120.3090.00	Aus-/Weiterbildung	3'566.35		4'100.00		4'059.80	
2120.3100.00	Büromaterial	2'030.15		2'200.00		1'881.40	
2120.3102.00	Drucksachen, Publikationen	494.35		690.00		494.35	
2120.3103.00	Schulbibliothek	3'050.15		3'000.00		2'221.10	
2120.3103.01	Fachliteratur, Zeitschriften	746.25		1'200.00		637.00	
2120.3104.00	Schulmaterial und Lehrmittel	70'296.77		71'200.00		79'347.61	
2120.3106.00	Medizinisches Material	201.15		700.00		306.30	
2120.3110.00	Anschaffung Mobiliar	3'654.05		5'390.00		7'584.25	
2120.3113.00	Hardware	5'524.15		7'000.00		1'222.05	
2120.3118.00	Software, Lizenzen	1'191.93		940.00		957.61	
2120.3130.04	Telefonie, Internet u. Kommunikation	3'793.25		2'500.00		3'868.65	



## 12.2 Erfolgsrechnung

Konto	Erfolgsrechnung Funktionale Gliederung ER	Rechnung 2019		Budget 2019		Rechnung 2018	
		Aufwand	Ertrag	Aufwand	Ertrag	Aufwand	Ertrag
2120.3132.00	Honorare externer Berater, Gutachter, Übersetzer	817.35		2'000.00		400.00	
2120.3132.01	Honorar externer EDV-Support	811.10		2'500.00		351.55	
2120.3151.00	Unterhalt Einrichtungen	1'505.00		2'790.00		2'528.75	
2120.3162.00	Leasingraten f. Kopiergeräte	14'174.05		16'400.00		14'590.20	
2120.3170.00	Spesenentschädigungen Elternrat	2'147.35		2'000.00		1'904.50	
2120.3171.00	Exkursionen, Schulreise und Lager	17'375.55		32'430.00		23'542.00	
2120.3320.0	Planmässige Abschreibungen HW/SW	12'112.00		15'600.00		12'111.95	
2120.3611.00	Beitrag an Kanton für Lehrerbesoldung	666'587.25		665'000.00		668'477.75	
2120.3612.00	Schulgelder an andere Gemeinden	6'715.00					
2120.3910.00	Interne Verrechnungen	4'830.00					
2120.4260.00	Rückerstattungen Schulbetrieb		10'726.45				5'370.20
2120.4611.00	Rückerstattung Lastenausgleich Lehrerbesoldung u. besondere Massnahmen		62'656.50		64'000.00		70'166.50
2120.4612.00	Rückerstattung Schulgelder Anschlussgemeinden für Lehrerbesoldung		163'075.00		190'000.00		181'604.65
2120.4612.01	Rückerstattung Schulgelder Anschlussgemeinden für Betriebskosten		38'482.00		52'400.00		49'265.00
<b>213</b>	<b>Oberstufe</b>	<b>1'383'162.45</b>	<b>302'652.12</b>	<b>1'374'050.00</b>	<b>331'600.00</b>	<b>1'357'409.80</b>	<b>336'294.60</b>
<b>2130</b>	<b>Sekundarstufe I</b>	<b>1'383'162.45</b>	<b>302'652.12</b>	<b>1'374'050.00</b>	<b>331'600.00</b>	<b>1'357'409.80</b>	<b>336'294.60</b>
2130.3170.01	Schülertransporte für Quarta	2'900.00		5'900.00		5'128.00	
2130.3611.00	Beitrag an Kanton für Quarta	41'285.70		57'400.00		73'564.85	
2130.3612.00	Beitrag an Schulverband OSZ für Lehrerlöhne	767'401.80		770'750.00		723'792.00	
2130.3612.01	Beitrag an Schulverband OSZ für Betrieb	524'171.95		540'000.00		554'924.95	
2130.3612.02	Beitrag an Schulverband OSZ für Schulsozialarbeit	47'403.00					
2130.4611.00	Rückerstattung Lastenausgleich Lehrerbesoldung u. besondere Massnahmen		245'303.50		241'600.00		243'785.50
2130.4612.00	Rückerstattung aus Betriebsrechnung OSZ		57'348.62		90'000.00		92'509.10
<b>214</b>	<b>Musikschulen</b>	<b>154'124.15</b>		<b>137'000.00</b>		<b>125'755.25</b>	
<b>2140</b>	<b>Musikschulen</b>	<b>154'124.15</b>		<b>137'000.00</b>		<b>125'755.25</b>	
2140.3632.00	Beiträge an Musikschulen	154'124.15		137'000.00		125'755.25	
<b>217</b>	<b>Schulliegenschaften</b>	<b>765'789.18</b>	<b>378'438.50</b>	<b>806'622.00</b>	<b>398'400.00</b>	<b>573'071.00</b>	<b>81'794.95</b>
<b>2170</b>	<b>Schulliegenschaften</b>	<b>765'789.18</b>	<b>378'438.50</b>	<b>806'622.00</b>	<b>398'400.00</b>	<b>573'071.00</b>	<b>81'794.95</b>
2170.3000.00	Sitzungsgelder Begleitkommission Neu- u. Umbau Primarschulhaus	1'225.00				1'725.00	
2170.3010.00	Löhne Reinigungspersonal	247'088.30		253'600.00		180'890.60	
2170.3010.09	Taggelder KTG u. UVG			1'300.00			
2170.3040.00	Betreuungszulagen	480.00		480.00		80.00	
2170.3050.00	AG-Beiträge AHV/IV/EO/ALV	15'039.40		16'100.00		11'251.70	
2170.3052.00	AG-Beiträge Pensionskasse	21'849.25		22'520.00		16'453.00	



Konto	Erfolgsrechnung Funktionale Gliederung ER	Rechnung 2019		Budget 2019		Rechnung 2018	
		Aufwand	Ertrag	Aufwand	Ertrag	Aufwand	Ertrag
2170.3053.00	AG-Beiträge UVG	1'028.80		1'000.00		709.00	
2170.3054.00	AG-Beiträge FAK	3'953.20		4'600.00		3'256.05	
2170.3055.00	KK-Taggeld	1'186.05		720.00		868.30	
2170.3090.00	Aus-/Weiterbildung	5'966.00		700.00			
2170.3091.00	Personalwerbung					107.70	
2170.3101.00	Betriebs-/Verbrauchsmaterial	9'076.10		9'000.00		7'286.70	
2170.3110.00	Anschaffung Mobiliar	5'523.85		8'000.00		18'680.20	
2170.3120.00	Wasser	2'977.70		3'000.00		1'974.00	
2170.3120.01	Abwasser	5'752.90		5'000.00		4'176.65	
2170.3120.02	Strom	6'380.75		3'000.00		13'904.45	
2170.3120.03	Abfall	2'486.15		4'000.00		3'010.70	
2170.3120.04	Heizöl	20'585.85		25'000.00		21'410.70	
2170.3130.04	Telefonie, Internet u. Kommunikation	1'140.60		1'000.00		1'175.25	
2170.3132.00	Honorare externer Berater, Gutachter, Fachexperten					6'118.40	
2170.3134.00	Prämie Sach- und Haftpflichtversicherung	13'873.80		20'000.00		10'781.95	
2170.3140.00	Unterhalt Aussengelände (Spielplatz, Rasen etc.)	8'415.55		10'000.00		7'213.30	
2170.3144.00	Baulicher Unterhalt Schulliegenschaften Primarschule	16'414.40		19'500.00		14'257.35	
2170.3144.01	Baulicher Unterhalt KG Uelig	523.30		3'000.00		948.05	
2170.3151.00	Unterhalt Apparate, Maschinen, Geräte, Fahr- u. Werkzeuge	6'076.33		5'000.00		3'941.00	
2170.3170.00	Reisekosten u. Spesen	1'068.90		500.00		340.00	
2170.3300.4	Planmässige Abschreibung Hochbauten	324'682.00		330'000.00		6'050.95	
2170.3300.6	Planmässige Abschreibung Mobilien			10'000.00			
2170.3300.9	Abschreibung altes Verwaltungsvermögen	33'300.00		33'300.00		33'300.00	
2170.3893.00	Einlage in Vorfinanzierung Werterhalt Schulliegenschaften					200'000.00	
2170.3910.00	Int. Verrechnung von Dienstleistungen (Werkhof)	9'200.00		400.00		3'160.00	
2170.3910.01	Int. Verrechnung von Dienstleistungen (Allg. Verw.)			3'200.00			
2170.3920.00	Int. Verrechnung von Pacht, Mieten und Benützungskosten	495.00		520.00			
2170.3940.00	Int. Verrechnung von kalk. Zinsen und Finanzaufwand			12'182.00			
2170.4250.00	Erlös aus Stromverkauf		81.15				76.95
2170.4260.00	Rückerstattungen		1'700.35				2'160.00
2170.4470.00	Vermietung Räumlichkeiten		520.00				
2170.4612.00	Gemeindebeitrag Hagneck f. Schulliegenschaften		49'343.00		53'000.00		41'368.00
2170.4612.01	Beiträge Gemeinden Epsach u. Hagneck für Werterhalt Schulliegenschaften						36'029.00
2170.4612.02	Beitrag v. Epsach u. Hagneck für Zinsen Neubau		2'112.00		5'400.00		2'161.00
2170.4893.00	Entnahme aus Vorfinanzierung Schulliegenschaften		324'682.00		340'000.00		
<b>218</b>	<b>Tagesbetreuung</b>	<b>64'368.40</b>	<b>71'554.90</b>	<b>70'976.00</b>	<b>55'658.00</b>	<b>46'217.97</b>	<b>40'599.50</b>
<b>2180</b>	<b>Tagesbetreuung</b>	<b>64'368.40</b>	<b>71'554.90</b>	<b>70'976.00</b>	<b>55'658.00</b>	<b>46'217.97</b>	<b>40'599.50</b>
2180.3010.00	Löhne Betreuungspersonal	35'302.70		31'840.00		24'341.20	



## 12.2 Erfolgsrechnung

Konto	Erfolgsrechnung Funktionale Gliederung ER	Rechnung 2019		Budget 2019		Rechnung 2018	
		Aufwand	Ertrag	Aufwand	Ertrag	Aufwand	Ertrag
2180.3040.00	Betreuungszulagen	62.85				143.25	
2180.3050.00	AG-Beiträge AHV/IV/EO/ALV	2'225.95		2'015.00		1'535.15	
2180.3053.00	AG-Beiträge UVG	18.55		160.00		10.55	
2180.3054.00	AG-Beiträge FAK	564.95		580.00		438.05	
2180.3055.00	KK-Taggeld	169.15		200.00		116.95	
2180.3090.00	Aus-/Weiterbildung			3'184.00			
2180.3101.00	Betriebs-/Verbrauchsmaterial	454.10		2'665.00		472.25	
2180.3102.00	Drucksachen, Publikationen			300.00			
2180.3105.00	Einkauf Mahlzeiten/Getränke	20'225.95		25'232.00		16'543.90	
2180.3110.00	Anschaffung Mobiliar	295.70				590.87	
2180.3132.00	Lebensmittel-Inspektion	148.00					
2180.3134.00	Prämien Sach- u. Haftpflichtversicherungen	100.50				25.80	
2180.3910.00	Int. Verrechnung von Dienstleistungen	4'800.00		4'800.00		2'000.00	
2180.4240.00	Elternbeiträge Betreuung		30'288.65		26'446.00		20'502.45
2180.4240.01	Elternbeiträge Verpflegung		19'914.00		22'800.00		15'662.00
2180.4240.02	Mitarbeiterbeiträge für Verpflegung		894.00		912.00		1'188.00
2180.4611.00	Betriebsbeiträge vom Kanton		20'458.25		5'500.00		3'247.05
<b>219</b>	<b>Obligatorische Schule</b>	<b>107'756.30</b>		<b>111'790.00</b>		<b>111'521.20</b>	
<b>2190</b>	<b>Schulleitung und Schulverwaltung</b>	<b>107'756.30</b>		<b>111'790.00</b>		<b>111'521.20</b>	
2190.3000.00	Sitzungsgelder Fachgruppe Bildung (Fabi)			2'500.00		2'071.40	
2190.3010.00	Löhne Verwaltungspersonal	73'119.00		77'000.00		78'455.80	
2190.3050.00	AG-Beiträge AHV/IV/EO/ALV	4'787.90		4'900.00		4'771.70	
2190.3052.00	AG-Beiträge Pensionskasse	7'599.60		7'670.00		7'588.20	
2190.3053.00	AG-Beiträge UVG	329.60		380.00		306.30	
2190.3054.00	AG-Beiträge FAK	1'214.80		1'400.00		1'361.80	
2190.3055.00	KK-Taggeld	364.60		300.00		363.30	
2190.3090.00	Aus-/Weiterbildung	4'430.95		1'500.00			
2190.3100.00	Büromaterial			200.00		96.85	
2190.3102.00	Schulinfo 2575	2'885.00		2'940.00		2'360.00	
2190.3102.01	Publikationen, Inserate			200.00			
2190.3130.00	Versandkosten	904.70		800.00		1'296.20	
2190.3134.00	Prämie Sach- und Haftpflichtversicherung	270.80		400.00		230.05	
2190.3158.00	Unterhalt Software (Lizenzen) und Support					49.80	
2190.3170.00	Spesenentschädigungen	153.60		500.00		183.80	
2190.3170.01	Verpflegung, Geschenke, Jubiläen	1'885.75		3'900.00		3'876.00	
2190.3636.00	Mitgliederbeitrag an Verband Schulbehörde Kanton Bern (VSB)	100.00		100.00		100.00	
2190.3910.00	Int. Verrechnung von Dienstleistungen	2'210.00		1'600.00		910.00	
2190.3920.00	Int. Verrechnung von Pacht, Mieten und Benützungskosten	7'500.00		5'500.00		7'500.00	





## 12.2 Erfolgsrechnung

Konto	Erfolgsrechnung Funktionale Gliederung ER	Rechnung 2019		Budget 2019		Rechnung 2018	
		Aufwand	Ertrag	Aufwand	Ertrag	Aufwand	Ertrag
<b>29</b>	<b>Übriges Bildungswesen</b>	<b>2'500.00</b>		<b>1'250.00</b>		<b>2'500.00</b>	
<b>299</b>	<b>Bildung</b>	<b>2'500.00</b>		<b>1'250.00</b>		<b>2'500.00</b>	
<b>2991</b>	<b>Erwachsenenbildung</b>	<b>2'500.00</b>		<b>1'250.00</b>		<b>2'500.00</b>	
2991.3636.00	Beitrag an Volkshochschule Region Biel-Lyss	2'500.00		1'250.00		2'500.00	
<b>3</b>	<b>Kultur, Sport und Freizeit, Kirche</b>	<b>319'655.20</b>	<b>177'465.25</b>	<b>339'540.00</b>	<b>194'150.00</b>	<b>286'575.90</b>	<b>173'623.45</b>
	Netto Aufwand		142'189.95		145'390.00		112'952.45
<b>32</b>	<b>Kultur, übrige</b>	<b>63'733.60</b>	<b>8'799.10</b>	<b>69'710.00</b>	<b>7'500.00</b>	<b>67'059.95</b>	<b>7'563.00</b>
<b>321</b>	<b>Bibliotheken</b>	<b>27'319.45</b>	<b>8'799.10</b>	<b>35'460.00</b>	<b>7'500.00</b>	<b>28'374.30</b>	<b>7'563.00</b>
<b>3210</b>	<b>Bibliotheken</b>	<b>27'319.45</b>	<b>8'799.10</b>	<b>35'460.00</b>	<b>7'500.00</b>	<b>28'374.30</b>	<b>7'563.00</b>
3210.3000.00	Sitzungsgelder	1'585.00		1'100.00		1'287.50	
3210.3010.00	Löhne Betreuungspersonal	14'650.90		16'900.00		14'859.60	
3210.3050.00	AG-Beiträge AHV/IV/EO/ALV	924.00		1'100.00		937.20	
3210.3053.00	AG-Beiträge UVG	0.90		80.00		1.15	
3210.3054.00	AG-Beiträge FAK	234.40		300.00		267.50	
3210.3055.00	KK-Taggeld	70.35		80.00		71.30	
3210.3090.00	Aus-/Weiterbildung			400.00		150.00	
3210.3100.00	Büromaterial	174.60		350.00		269.25	
3210.3102.00	Drucksachen, Publikationen	984.40		2'000.00		750.00	
3210.3103.00	Ankauf Bücher	7'812.20		8'500.00		8'198.30	
3210.3109.00	Anlässe und Werbung	401.80				669.50	
3210.3113.00	Anschaffung Hardware			3'400.00			
3210.3130.00	Versandkosten	257.00		250.00		325.00	
3210.3150.00	Unterhalt Einrichtungen	127.90				294.60	
3210.3158.00	Unterhalt Software			500.00			
3210.3170.00	Spesenentschädigungen	96.00		500.00		293.40	
3210.4240.00	Benützungsgebühren		5'650.00		5'000.00		4'665.00
3210.4260.00	Rückerstattungen		3'149.10		2'500.00		2'898.00
<b>322</b>	<b>Konzert und Theater</b>	<b>1'350.00</b>		<b>1'700.00</b>		<b>2'300.00</b>	
<b>3220</b>	<b>Konzert und Theater</b>	<b>1'350.00</b>		<b>1'700.00</b>		<b>2'300.00</b>	
3220.3636.00	Beiträge an kulturelle Vereine	1'350.00		1'700.00		2'300.00	





Konto	Erfolgsrechnung Funktionale Gliederung ER	Rechnung 2019		Budget 2019		Rechnung 2018	
		Aufwand	Ertrag	Aufwand	Ertrag	Aufwand	Ertrag
<b>329</b>	<b>Kultur</b>	<b>35'064.15</b>		<b>32'550.00</b>		<b>36'385.65</b>	
<b>3290</b>	<b>Übrige Kultur</b>	<b>35'064.15</b>		<b>32'550.00</b>		<b>36'385.65</b>	
3290.3101.00	Adventsfenster, Weihnachtsbeleuchtung, Weihnachtsbaum, Weihnachtsschmuck, etc.	8'351.75		2'900.00		2'099.40	
3290.3119.00	Ankauf Fahnen	3'129.90		3'000.00			
3290.3130.00	Miete Hebebühne für Beflaggung					9'547.75	
3290.3130.01	Bundesfeier	5'484.70		5'600.00		6'715.55	
3290.3130.02	Jungbürgerfeier	1'792.80		4'200.00		1'717.95	
3290.3159.00	Unterhalt Fahnen			500.00			
3290.3634.00	Beitrag an Gemeindeverband Kulturförderung	16'305.00		16'350.00		16'305.00	
<b>33</b>	<b>Medien</b>	<b>25'919.60</b>	<b>1'438.00</b>	<b>20'000.00</b>	<b>1'400.00</b>	<b>22'280.70</b>	<b>1'420.00</b>
<b>332</b>	<b>Massenmedien</b>	<b>25'919.60</b>	<b>1'438.00</b>	<b>20'000.00</b>	<b>1'400.00</b>	<b>22'280.70</b>	<b>1'420.00</b>
<b>3320</b>	<b>Massenmedien</b>	<b>25'919.60</b>	<b>1'438.00</b>	<b>20'000.00</b>	<b>1'400.00</b>	<b>22'280.70</b>	<b>1'420.00</b>
3320.3102.00	Inserate im Info-Blatt 2575	6'015.00		6'000.00		5'425.00	
3320.3130.00	Versandkosten Nidauer Anzeiger	12'615.85		9'200.00		6'230.45	
3320.3130.01	Versandkosten Info 2575	3'713.45		4'000.00		3'687.10	
3320.3133.00	Homepage	1'414.25		800.00		1'380.25	
3320.3632.00	Defizitgarantie Kalender und Info 2575	2'161.05				5'557.90	
3320.4260.00	Rückerstattung Dritter		1'438.00		1'400.00		1'420.00
<b>34</b>	<b>Sport und Freizeit</b>	<b>230'002.00</b>	<b>167'228.15</b>	<b>249'830.00</b>	<b>185'250.00</b>	<b>197'235.25</b>	<b>164'640.45</b>
<b>341</b>	<b>Sport</b>	<b>192'358.30</b>	<b>148'095.30</b>	<b>205'000.00</b>	<b>166'250.00</b>	<b>168'766.15</b>	<b>145'378.10</b>
<b>3410</b>	<b>Bootshafen</b>	<b>147'481.55</b>	<b>147'481.55</b>	<b>165'500.00</b>	<b>165'500.00</b>	<b>144'609.40</b>	<b>144'609.40</b>
3410.3000.00	Sitzungsgelder	5'671.25		4'000.00		5'715.25	
3410.3102.00	Drucksachen, Publikationen	21.40		500.00		57.60	
3410.3120.00	Wasser			500.00			
3410.3120.02	Strom	1'008.95		1'000.00		1'087.40	
3410.3130.00	Versandkosten	149.15		500.00		161.85	
3410.3132.00	Planung Ausbaggerung (Honorare externe Berater etc.)			1'000.00			
3410.3134.00	Prämie Sach- und Haftpflichtversicherung	719.45		700.00		719.40	
3410.3143.00	Unterhalt der Anlage inkl. Trockenplätze			2'000.00		256.45	
3410.3151.00	Unterhalt Einrichtungen	2'157.43		7'500.00		2'626.00	
3410.3151.01	Unterhalt Hafengrund (Seekuh)	5'613.15		12'000.00		1'708.45	
3410.3160.00	Baurechtszins Burgergemeinde	250.00		230.00		227.40	
3410.3170.00	Spesenentschädigung	3'894.80				51.80	



## 12.2 Erfolgsrechnung

Konto	Erfolgsrechnung Funktionale Gliederung ER	Rechnung 2019		Budget 2019		Rechnung 2018	
		Aufwand	Ertrag	Aufwand	Ertrag	Aufwand	Ertrag
3410.3300.9	Abschreibung altes Verwaltungsvermögen	50'000.00		50'000.00		50'000.00	
3410.3409.00	Kalk. Zinsaufwand	758.00		200.00		930.00	
3410.3611.00	Beitrag an Kanton für Konzession	40'260.00		41'000.00		40'260.00	
3410.3612.00	Int. Verrechnung z.G. Allgemeine Dienste	22'440.00		10'100.00		20'320.00	
3410.3612.01	Int. Verrechnung z.G. Werkhof	2'000.00		1'710.00		1'760.00	
3410.4240.00	Konzession Bootsplätze		46'639.30		46'000.00		45'692.90
3410.4240.01	Mietertrag Bootsplätze		97'153.85		116'000.00		95'194.50
3410.4240.02	Übrige Einnahmen		3'688.40		3'500.00		3'722.00
3410.9010.00	Ertragsüberschuss	12'537.97		32'560.00		18'727.80	
<b>3411</b>	<b>Sportplatz</b>	<b>44'876.75</b>	<b>613.75</b>	<b>39'500.00</b>	<b>750.00</b>	<b>24'156.75</b>	<b>768.70</b>
3411.3101.00	Verbrauchsmaterial (Dünger, etc)	4'988.20		5'000.00		3'035.05	
3411.3110.00	Anschaffung Mobiliar					432.70	
3411.3120.00	Wasser	10'294.50		9'000.00		6'048.10	
3411.3120.03	Abfall	1'407.00		1'500.00		510.50	
3411.3143.00	Unterhalt Grünflächen	17'857.70		14'000.00		14'130.40	
3411.3151.00	Unterhalt Einrichtungen	10'329.35		10'000.00			
3411.4260.00	Rückerstattung Dritter		613.75		750.00		768.70
<b>342</b>	<b>Freizeit</b>	<b>37'643.70</b>	<b>19'132.85</b>	<b>44'830.00</b>	<b>19'000.00</b>	<b>28'469.10</b>	<b>19'262.35</b>
<b>3420</b>	<b>Freizeit</b>	<b>28'037.65</b>	<b>19'132.85</b>	<b>33'800.00</b>	<b>19'000.00</b>	<b>23'489.95</b>	<b>19'262.35</b>
3420.3120.00	Wasser Zentrumsplatz	322.90		400.00		322.90	
3420.3120.01	Abwasser Zentrumsplatz	24.10					
3420.3120.02	Strom Zentrumsplatz	190.15		350.00		-169.50	
3420.3140.00	Unterhalt Zentrumsplatz			1'000.00			
3420.3140.01	Unterhalt Brünen	1'998.90		5'000.00		638.10	
3420.3170.00	Verschiedene Apéros	1'016.20		5'000.00			
3420.3636.00	Beitrag Herbstferienplausch	745.75		1'000.00		806.80	
3420.3636.01	Beitrag an Seniorenausflug	17'794.95		19'000.00		19'947.25	
3420.3636.02	Beitrag an Berner Wanderwege	564.20		600.00		564.40	
3420.3636.03	Beitrag an Sportverein (inkl. Sportlehreungen)	5'380.50		1'450.00		1'380.00	
3420.4240.00	Campinggebühren		10'000.00		10'000.00		10'000.00
3420.4260.00	Rückerstattungen Seniorenausflug		9'132.85		9'000.00		9'262.35
<b>3421</b>	<b>Freizeitanlage am See</b>	<b>9'606.05</b>		<b>11'030.00</b>		<b>4'979.15</b>	
3421.3140.00	Unterhalt Strandvolleyballfeld	2'479.70		2'000.00		1'591.85	
3421.3140.01	Unterhalt Badewiese	4'059.05		5'000.00		1'879.90	
3421.3140.02	Unterhalt Badefloss	3'067.30		3'800.00		1'484.80	
3421.3160.00	Baurechtszins Burgergemeinde			230.00		22.60	



Konto	Erfolgsrechnung Funktionale Gliederung ER	Rechnung 2019		Budget 2019		Rechnung 2018	
		Aufwand	Ertrag	Aufwand	Ertrag	Aufwand	Ertrag
<b>4</b>	<b>Gesundheit</b>	<b>9'195.30</b>		<b>115'565.00</b>		<b>169'338.35</b>	
	Netto Aufwand		9'195.30		115'565.00		169'338.35
<b>41</b>	<b>Spitäler, Kranken- und Pflegeheime</b>			<b>100'000.00</b>		<b>160'000.00</b>	
<b>412</b>	<b>Alters-, Kranken- und Pflegeheime</b>			<b>100'000.00</b>		<b>160'000.00</b>	
<b>4120</b>	<b>Alters-, Kranken- und Pflegeheime</b>			<b>100'000.00</b>		<b>160'000.00</b>	
4120.3650.4	Planmässige Abschreibungen			100'000.00		160'000.00	
<b>43</b>	<b>Gesundheit</b>	<b>9'195.30</b>		<b>15'565.00</b>		<b>9'338.35</b>	
<b>433</b>	<b>Schulgesundheitsdienst</b>	<b>9'195.30</b>		<b>15'565.00</b>		<b>9'338.35</b>	
<b>4330</b>	<b>Schulgesundheitsdienst</b>	<b>1'305.00</b>		<b>4'140.00</b>		<b>515.00</b>	
4330.3136.00	Untersuchungskosten	1'305.00		4'140.00		515.00	
<b>4331</b>	<b>Schulzahnpflege</b>	<b>7'890.30</b>		<b>11'425.00</b>		<b>8'823.35</b>	
4331.3010.00	Löhne Schulzahnpflege	671.75		700.00		671.75	
4331.3050.00	AG-Beiträge AHV/IV/EO/ALV	42.40		50.00		42.40	
4331.3053.00	AK-Beitrag UVG	0.05				0.05	
4331.3054.00	AK-Beitrag FAK	10.75		15.00		12.10	
4331.3055.00	KK-Taggeld	3.20				3.20	
4331.3101.00	Verbrauchsmaterial	110.30		200.00		84.90	
4331.3136.00	Aufklärungs-/Untersuchungskosten/Prävention	6'851.40		10'460.00		7'035.30	
4331.3136.02	Beiträge an Behandlungskosten anormaler Gebisse	200.45				973.65	
<b>5</b>	<b>Soziale Sicherheit</b>	<b>3'297'759.68</b>	<b>785'467.17</b>	<b>3'301'911.00</b>	<b>843'400.00</b>	<b>3'274'911.57</b>	<b>849'941.66</b>
	Netto Aufwand		2'512'292.51		2'458'511.00		2'424'969.91
<b>53</b>	<b>Alter + Hinterlassene</b>	<b>683'459.00</b>		<b>717'210.00</b>		<b>682'202.95</b>	
<b>531</b>	<b>Alters- und Hinterlassenenversicherung AHV</b>	<b>45'000.00</b>		<b>45'000.00</b>		<b>51'250.95</b>	
<b>5310</b>	<b>Alters- und Hinterlassenenversicherung AHV</b>	<b>45'000.00</b>		<b>45'000.00</b>		<b>51'250.95</b>	
5310.3612.00	Beitrag an Regionale AHV-Zweigstelle Ipsach	45'000.00		45'000.00		51'250.95	
<b>532</b>	<b>Ergänzungsleistungen AHV/IV</b>	<b>638'459.00</b>		<b>672'210.00</b>		<b>630'952.00</b>	
<b>5320</b>	<b>Ergänzungsleistungen AHV/IV</b>	<b>638'459.00</b>		<b>672'210.00</b>		<b>630'952.00</b>	



## 12.2 Erfolgsrechnung

Konto	Erfolgsrechnung Funktionale Gliederung ER	Rechnung 2019		Budget 2019		Rechnung 2018	
		Aufwand	Ertrag	Aufwand	Ertrag	Aufwand	Ertrag
5320.3631.00	Lastenausgleich EL-Renten	638'459.00		672'210.00		630'952.00	
<b>54</b>	<b>Familie und Jugend</b>	<b>999'974.53</b>	<b>785'467.17</b>	<b>935'270.00</b>	<b>843'400.00</b>	<b>931'826.87</b>	<b>849'941.66</b>
<b>541</b>	<b>Familienzulagen</b>	<b>17'111.00</b>		<b>11'640.00</b>		<b>12'335.00</b>	
<b>5410</b>	<b>Familienzulagen</b>	<b>17'111.00</b>		<b>11'640.00</b>		<b>12'335.00</b>	
5410.3631.00	Lastenausgleich Familienzulagen	17'111.00		11'640.00		12'335.00	
<b>544</b>	<b>Jugendschutz</b>	<b>510'605.75</b>	<b>414'334.92</b>	<b>526'100.00</b>	<b>453'400.00</b>	<b>540'963.42</b>	<b>486'291.89</b>
<b>5440</b>	<b>Jugendschutz allgemein</b>	<b>118'354.68</b>	<b>22'083.85</b>	<b>94'500.00</b>	<b>21'800.00</b>	<b>70'749.98</b>	<b>16'078.45</b>
5440.3000.00	Sitzungsgelder Arbeitsgruppe Schulsozialarbeit			8'000.00			
5440.3103.00	Jugendzeitschrift Junior	80.70					
5440.3132.00	Honorar Schulsozialarbeit			3'900.00			
5440.3160.00	Mietzins Lokal für Spielgruppe	4'846.80		4'860.00		4'846.80	
5440.3160.01	Mietzins inkl. Nebenkosten Jugendraum	22'438.50		15'240.00		11'219.40	
5440.3199.00	Geschenke an Neugeborene	125.30		200.00			
5440.3632.00	Beitrag an ROJA	15'583.63		15'600.00		17'112.73	
5440.3632.01	Beitrag an Tageselternverein "Seestärn" Ipsach	2'954.00		3'000.00		1'505.75	
5440.3632.02	Beitrag für Schulsozialarbeit	70'513.75		41'700.00		34'876.30	
5440.3636.00	Pro Juventute, Abonnemente Elternbriefe	1'812.00		2'000.00		1'189.00	
5440.4632.00	Beiträge Gemeinde Hagneck u. Epsach an Kosten Schulsozialarbeit		11'187.85		7'540.00		7'270.45
5440.4632.01	Beiträge OSZ-Gemeinden an Jugendraum		10'896.00		10'900.00		5'448.00
5440.4636.00	Beitrag Rägebogeigeli an Mietzins				3'360.00		3'360.00
<b>5444</b>	<b>Offene Kinder- und Jugendarbeit</b>	<b>392'251.07</b>	<b>392'251.07</b>	<b>431'600.00</b>	<b>431'600.00</b>	<b>470'213.44</b>	<b>470'213.44</b>
5444.3000.00	Sitzungsgelder Kommission	2'660.00		3'000.00		1'587.50	
5444.3000.01	Sitzungsgelder Ausschuss	1'170.00		800.00		550.00	
5444.3010.00	Löhne Jugendarbeiter	250'763.70		258'000.00		315'610.75	
5444.3010.01	Löhne Praktikanten	2'127.80				19'331.95	
5444.3010.09	Taggelder, EO-Entschädigungen	-13'741.95				-26'698.05	
5444.3040.00	Betreuungszulagen	480.00		1'800.00		1'355.00	
5444.3050.00	AG-Beiträge AHV/IV/EO/ALV	16'467.45		16'400.00		19'572.45	
5444.3052.00	AG-Beiträge Pensionskasse	22'444.55		19'200.00		24'317.00	
5444.3053.00	AG-Beiträge UVG	1'090.25		2'970.00		1'157.65	
5444.3054.00	AG-Beiträge FAK	4'434.60		4'600.00		5'585.75	
5444.3055.00	KK-Taggeld	1'330.25		1'550.00		1'489.55	
5444.3090.00	Aus-/Weiterbildung	8'010.00		8'000.00		3'200.00	
5444.3100.00	Büromaterial	1'115.55		1'000.00		38.10	



## 12.2 Erfolgsrechnung

Konto	Erfolgsrechnung Funktionale Gliederung ER	Rechnung 2019		Budget 2019		Rechnung 2018	
		Aufwand	Ertrag	Aufwand	Ertrag	Aufwand	Ertrag
5444.3101.00	Betriebs-/Verbrauchsmaterial Büro	987.25		500.00		260.85	
5444.3101.01	Treibstoff	139.95		500.00		360.92	
5444.3102.00	Drucksachen, Publikationen	4'702.40		4'600.00		1'736.40	
5444.3103.00	Fachliteratur, Zeitschriften	816.90		800.00		805.20	
5444.3110.00	Anschaffung Mobiliar	549.00		500.00		655.90	
5444.3113.00	Anschaffung IT- und Peripheriegeräte	3'782.40		4'000.00		3'706.90	
5444.3118.00	Anschaffung Software	657.75					
5444.3120.02	Strom	-600.00		700.00		685.90	
5444.3130.00	Versandkosten	3'448.95		5'000.00		3'136.75	
5444.3130.01	Post- und Bankspesen	272.40		200.00		162.00	
5444.3130.04	Telefonie, Internet u. Kommunikation	3'121.70		3'000.00		3'129.30	
5444.3134.00	Prämie Sach- und Haftpflichtversicherung	1'682.10		2'300.00		2'415.05	
5444.3137.00	Motorfahrzeugsteuern	638.35		600.00		578.35	
5444.3150.00	Unterhalt Büromobiliar und -geräte			500.00			
5444.3151.00	Unterhalt Fahrzeuge	1'069.05		1'000.00		755.40	
5444.3158.00	Unterhalt Software (Lizenzen/Support)	443.70		2'500.00		1'524.80	
5444.3160.00	Mietzins + Nebenkosten	19'847.10		20'500.00		19'652.70	
5444.3161.00	Leasingraten Kopiergerät	3'279.30		4'000.00		3'279.00	
5444.3170.00	Spesenentschädigungen Jugendarbeiter	1'633.60		5'000.00		6'880.90	
5444.3170.01	KM-Entschädigung Jugendarbeiter	2'566.90		4'000.00		2'473.10	
5444.3170.02	Spesenentschädigungen Kommissionsmitglieder	407.30		700.00		425.00	
5444.3171.00	Exkursionen, Lager, Ausflüge (Projekte)	30'934.77		40'000.00		36'990.07	
5444.3636.00	Mitglieder- u. Jahresbeiträge an private Organisationen ohne Erwerbszweck	1'718.00		1'580.00		1'701.30	
5444.3910.00	Int. Verrechnung von Dienstleistungen (Allg. Verw.)	8'000.00		8'000.00		8'000.00	
5444.3910.01	Int. Verrechnung von Dienstleistungen (Reinigung)	3'800.00		3'800.00		3'800.00	
5444.4250.00	Verkaufserlöse aus Projekten		3'002.25		2'000.00		7'887.00
5444.4260.00	Rückerstattungen von Dritten		15'000.00		61'780.00		91'362.85
5444.4611.00	Entschädigung vom Kanton		276'544.49		270'600.00		274'988.21
5444.4612.00	Entschädigung von Gemeinden		97'704.33		97'220.00		95'975.38
<b>545</b>	<b>Leistungen an Familien</b>	<b>472'257.78</b>	<b>371'132.25</b>	<b>397'530.00</b>	<b>390'000.00</b>	<b>378'528.45</b>	<b>363'649.77</b>
<b>5451</b>	<b>Kindertagesstätte</b>	<b>420'185.68</b>	<b>371'132.25</b>	<b>397'530.00</b>	<b>390'000.00</b>	<b>378'528.45</b>	<b>363'649.77</b>
5451.3010.00	Löhne Kinderbetreuerinnen	321'451.80		287'100.00		282'911.55	
5451.3010.09	Taggelder aus Versicherungen					-6'246.10	
5451.3040.00	Betreuungszulagen	1'125.00					
5451.3050.00	AG-Beiträge AHV/IV/EO/ALV	19'501.25		18'160.00		17'170.35	
5451.3052.00	AG-Beiträge Pensionskasse	17'060.95		15'500.00		17'517.40	
5451.3053.00	AG-Beiträge UVG	1'289.55		3'590.00		1'224.15	
5451.3054.00	AG-Beiträge FAK	4'836.95		5'170.00		4'900.50	



## 12.2 Erfolgsrechnung

Konto	Erfolgsrechnung Funktionale Gliederung ER	Rechnung 2019		Budget 2019		Rechnung 2018	
		Aufwand	Ertrag	Aufwand	Ertrag	Aufwand	Ertrag
5451.3055.00	KK-Taggeld	1'427.70		1'440.00		1'307.00	
5451.3090.00	Aus-/Weiterbildung	6'534.45		6'800.00		2'777.60	
5451.3091.00	Personalwerbung	1'576.65		1'700.00		1'781.10	
5451.3099.00	Übriger Personalaufwand	1'009.00		500.00		853.35	
5451.3100.00	Büromaterial	796.75		1'700.00		910.35	
5451.3101.00	Betriebs-/Verbrauchsmaterial (Putzmittel, Pflege, etc.)	3'490.05		4'000.00		2'998.65	
5451.3101.01	Betriebs-/Verbrauchsmaterial für Kinder (Bastelmaterial)	1'030.53		2'600.00		1'468.30	
5451.3105.00	Lebensmittel	11'105.90		14'200.00		10'709.95	
5451.3110.00	Anschaffung Mobiliar	325.00		500.00		2'371.95	
5451.3120.03	Abfall	604.35		300.00		58.75	
5451.3130.04	Telefonie, Internet u. Kommunikation	1'619.05		1'700.00		1'189.20	
5451.3134.00	Prämie Sach- und Haftpflichtversicherung	1'149.00		1'220.00		1'260.15	
5451.3150.00	Unterhalt Mobiliar	218.05		500.00		388.20	
5451.3150.01	Unterhalt Garten			100.00			
5451.3153.00	Unterhalt IT-Geräte			600.00			
5451.3160.00	Mietzins + Nebenkosten	17'500.00		25'500.00		30'000.00	
5451.3162.00	Leasingraten Multifunktionsgerät	639.40					
5451.3170.00	Spesenentschädigungen	3'894.30		1'500.00		976.05	
5451.3636.00	Mitglieder- u. Jahresbeiträge an private Organisationen ohne Erwerbszweck			1'000.00			
5451.3910.00	Int. Verrechnung von Dienstleistungen	2'000.00		2'000.00		2'000.00	
5451.3940.00	Int. Verrechnung von kalk. Zinsen und Finanzaufwand			150.00			
5451.4210.00	Anmeldegebühren, etc.		2'500.00		500.00		1'118.30
5451.4240.00	Elternbeiträge für Betreuung		130'303.85		147'900.00		134'218.00
5451.4240.01	Elternbeiträge für Verpflegung		19'369.95		19'900.00		18'396.00
5451.4240.02	Mitarbeiterbeiträge für Verpflegung		2'712.00		3'000.00		2'910.00
5451.4611.00	Entschädigung vom Kanton		145'962.52		145'000.00		136'971.93
5451.4612.00	Entschädigung von Gemeinden Sozialregion		44'994.43		45'500.00		44'422.94
5451.4612.01	Entschädigung von Gemeinden/Eltern von 20% ausserhalb Sozialregion		1'381.50		1'700.00		787.60
5451.4632.00	Beitrag Gemeinde Mörigen		2'500.00		2'500.00		2'500.00
5451.4910.00	Int. Verrechnung von Dienstleistungen (Sozialdemografischer Zuschuss)		21'408.00		24'000.00		22'325.00
<b>5453</b>	<b>KITA-Liegenschaften</b>	<b>52'072.10</b>					
5453.3120.00	Wasser	153.75					
5453.3120.02	Strom (Wärmepumpe, Licht)	1'272.90					
5453.3134.00	Versicherungen: GVB, Gebäudewasser	106.45					
5453.3300.4	Planmässige Abschreibungen Hochbauten	50'539.00					
<b>57</b>	<b>Sozialhilfe und Asylwesen</b>	<b>1'614'326.15</b>		<b>1'649'431.00</b>		<b>1'660'881.75</b>	
<b>579</b>	<b>Sozialhilfe</b>	<b>1'614'326.15</b>		<b>1'649'431.00</b>		<b>1'660'881.75</b>	



## 12.2 Erfolgsrechnung

Konto	Erfolgsrechnung Funktionale Gliederung ER	Rechnung 2019		Budget 2019		Rechnung 2018	
		Aufwand	Ertrag	Aufwand	Ertrag	Aufwand	Ertrag
<b>5790</b>	<b>Sozialhilfe</b>	<b>983.30</b>		<b>2'700.00</b>		<b>548.40</b>	
5790.3102.00	Karten für Jubilare, Geschenke	283.30		1'200.00		348.40	
5790.3636.00	Beiträge an soziale Institutionen	700.00		1'500.00		200.00	
<b>5796</b>	<b>Regionaler Sozialdienst</b>	<b>179'729.60</b>		<b>117'500.00</b>		<b>182'648.25</b>	
5796.3632.00	Beitrag an RSD Erlach	179'729.60		117'500.00		182'648.25	
<b>5799</b>	<b>Lastenausgleich Soziales</b>	<b>1'433'613.25</b>		<b>1'529'231.00</b>		<b>1'477'685.10</b>	
5799.3611.00	Lastenausgleichsbeiträge an Kanton	1'433'613.25		1'529'231.00		1'477'685.10	
<b>6</b>	<b>Verkehr und Nachrichtenübermittlung</b>	<b>1'144'025.44</b>	<b>261'958.05</b>	<b>1'137'213.50</b>	<b>259'210.00</b>	<b>1'055'015.77</b>	<b>218'634.45</b>
	Netto Aufwand		882'067.39		878'003.50		836'381.32
<b>61</b>	<b>Strassenverkehr</b>	<b>763'049.62</b>	<b>177'756.05</b>	<b>753'943.50</b>	<b>161'810.00</b>	<b>685'325.20</b>	<b>134'682.45</b>
<b>615</b>	<b>Gemeindestrassen</b>	<b>763'049.62</b>	<b>177'756.05</b>	<b>753'943.50</b>	<b>161'810.00</b>	<b>685'325.20</b>	<b>134'682.45</b>
<b>6150</b>	<b>Gemeindestrassen</b>	<b>762'049.62</b>	<b>172'426.05</b>	<b>752'943.50</b>	<b>160'210.00</b>	<b>684'325.20</b>	<b>130'322.45</b>
6150.3010.00	Löhne Werkhofpersonal	290'001.55		283'000.00		276'016.35	
6150.3040.00	Betreuungszulagen	3'000.00				1'250.00	
6150.3050.00	AG-Beiträge AHV/IV/EO/ALV	17'684.85		16'700.00		16'553.75	
6150.3052.00	AG-Beiträge Pensionskasse	22'218.60		22'340.00		22'147.20	
6150.3053.00	AG-Beiträge UVG	1'270.45		1'400.00		2'045.55	
6150.3054.00	AG-Beiträge FAK	4'486.80		4'800.00		4'914.35	
6150.3055.00	KK-Taggeld	1'345.90		1'500.00		1'310.40	
6150.3090.00	Aus-/Weiterbildung	700.00		4'000.00			
6150.3090.01	Ausbildung Lernende	2'760.00		5'800.00		5'272.00	
6150.3091.00	Personalwerbung Werkhof			300.00			
6150.3099.00	Übriger Personalaufwand	798.40		500.00		321.20	
6150.3101.00	Kies, Mergel, Beton	13'055.60		13'000.00		10'553.80	
6150.3101.01	Strassenmarkierungen	7'601.05		15'000.00		22'237.40	
6150.3101.02	Strassensignalisation	12'874.23		12'000.00		18'015.15	
6150.3101.03	Treibstoff und Schmiermittel	13'030.30		12'000.00		11'157.30	
6150.3102.00	Drucksachen, Publikationen			1'000.00		267.40	
6150.3111.00	Anschaffung Maschinen und Werkzeuge	20'596.20		20'000.00		5'463.45	
6150.3112.00	Dienstkleider Werkhofpersonal	4'047.90		4'000.00		3'713.70	
6150.3120.00	Wasser ab Hydranten					225.40	
6150.3120.02	Strom für Strassenbeleuchtung	30'898.80		35'000.00		31'121.30	
6150.3120.03	Abfall	7'457.70		9'000.00		3'621.80	





Konto	Erfolgsrechnung Funktionale Gliederung ER	Rechnung 2019		Budget 2019		Rechnung 2018	
		Aufwand	Ertrag	Aufwand	Ertrag	Aufwand	Ertrag
6150.3130.04	Telefonie, Internet u. Kommunikation	2'217.00		2'000.00		1'846.20	
6150.3131.00	Planungen u. Projektierungen Dritter			5'000.00			
6150.3131.04	Verbrauchsmaterial Werkhof	8'296.89		7'000.00		7'203.40	
6150.3132.00	Honorar Weber+Brönnimann AG	1'750.15		8'000.00			
6150.3132.01	Honorar Externe Berater			5'000.00			
6150.3134.00	Prämie Sach- und Haftpflichtversicherung	4'660.00		5'000.00		4'905.15	
6150.3137.00	Motorfahrzeugsteuern, Schwerverkehrsabgaben und Nachprüfung	10'903.85		6'500.00		8'179.90	
6150.3141.00	Belagsreparaturen	38'186.70		40'000.00		57'184.60	
6150.3141.01	Risssanierungen	7'925.45		10'000.00		9'720.75	
6150.3141.02	Randabschlüsse	7'634.60		5'000.00		3'769.50	
6150.3141.03	Schachtabdeckungen	4'974.25		8'000.00		5'977.35	
6150.3141.04	Unterhalt Plätze und Rabatten	5'306.30		5'000.00		4'640.35	
6150.3141.05	Winterdienst	11'035.15		7'000.00		8'997.95	
6150.3141.06	Strassenreinigung	9'937.90		9'000.00		13'656.45	
6150.3141.07	Unterhalt/Reparatur Strassenbeleuchtung	13'315.25		12'000.00		9'528.40	
6150.3141.08	Unterhalt Wanderwege	22'844.55		18'000.00		3'565.75	
6150.3141.10	Belagsreparaturen infolge bewilligter Strassenaufbrüche	40'795.25		25'000.00			
6150.3141.11	Wendeplatz Blütenweg, Belagseinbau	22'696.50		22'000.00			
6150.3141.12	Einbau Entwässerungsrinne Moosgasse					19'981.85	
6150.3141.13	Erweiterung Strassenbeleuchtung Schützenstrasse	6'999.55				10'956.25	
6150.3141.14	Fussweg Leimenstrasse, Verlängerung	5'706.85					
6150.3151.00	Unterhalt Apparate, Maschinen, Geräte, Fahrzeuge, Werkzeuge	36'032.65		35'000.00		32'152.55	
6150.3161.00	Miete Maschinen/Geräte	2'321.45		2'500.00		1'945.20	
6150.3170.00	Spesenentschädigungen/Reisekosten			300.00			
6150.3199.00	Strassenentwässerung					10'770.00	
6150.3300.1	Planmässige Abschreibungen Strassen / Verkehrswege VV (SG 1401)	24'699.00		29'255.50		13'153.95	
6150.3300.6	Planmässige Abschreibungen Mobilien VV (SG1406)	19'982.00		23'500.00		19'982.15	
6150.3940.00	Int. Verrechnung von kalk. Zinsen und Finanzaufwand			1'548.00			
6150.4240.01	Infrastrukturbeitrag für Strassenunterhalt		4'300.00		7'000.00		4'735.00
6150.4260.00	Rückerstattungen Kosten Dritter		200.00		1'000.00		365.00
6150.4260.01	Rückerstattungen für Belagsaufbrüche		12'714.05		20'000.00		14'237.20
6150.4612.00	Int. Verrechnung z.L. Abwasser		1'280.00		480.00		480.00
6150.4612.01	Int. Verrechnung z.L. Abfall		39'250.00		30'000.00		17'920.00
6150.4612.03	Int. Verrechnung z.L. Bootshafen		2'000.00		1'710.00		1'760.00
6150.4612.04	Int. Verrechnung z.L. Liegenschaften FV		2'400.00		2'400.00		2'400.00
6150.4612.05	Int. Verrechnung z.L. Tierkörperbeseitigung		5'790.00		3'150.00		3'870.00
6150.4612.06	Entschädigung von Bürgergemeinde Täuffelen		2'000.00		2'000.00		2'000.00
6150.4612.07	Entschädigung von Friedhofverband Täuffelen		57'214.25		52'900.00		45'265.50
6150.4631.00	Beiträge vom Kanton für Strassenbeleuchtung		6'741.00		8'000.00		5'868.00
6150.4631.01	Beiträge vom Kanton f. Unterhalt Ufer- u. Radwege sowie Freiflächen		2'601.75		6'000.00		2'931.75





## 12.2 Erfolgsrechnung

Konto	Erfolgsrechnung Funktionale Gliederung ER	Rechnung 2019		Budget 2019		Rechnung 2018	
		Aufwand	Ertrag	Aufwand	Ertrag	Aufwand	Ertrag
6150.4910.00	Int. Verrechnung von Dienstleistungen		31'800.00		21'200.00		24'920.00
6150.4920.00	Int. Verrechnung für Miete von Räumen, Sachanlagen, FZ-Kosten etc.		4'135.00		4'370.00		3'570.00
<b>6155</b>	<b>Parkplätze</b>	<b>1'000.00</b>	<b>5'330.00</b>	<b>1'000.00</b>	<b>1'600.00</b>	<b>1'000.00</b>	<b>4'360.00</b>
6155.3636.00	Entschädigung Landstreifen an Schulstrasse als Parkplatz	1'000.00		1'000.00		1'000.00	
6155.4210.00	Parkplatzbewirtschaftung		5'330.00		1'600.00		4'360.00
<b>62</b>	<b>Öffentlicher Verkehr</b>	<b>380'975.82</b>	<b>84'202.00</b>	<b>383'270.00</b>	<b>97'400.00</b>	<b>369'690.57</b>	<b>83'952.00</b>
<b>621</b>	<b>Bahninfrastruktur</b>	<b>8'750.00</b>		<b>8'750.00</b>		<b>1'750.00</b>	
<b>6210</b>	<b>Bahninfrastruktur</b>	<b>8'750.00</b>		<b>8'750.00</b>		<b>1'750.00</b>	
6210.3660.4	Planmässige Abschreibungen	8'750.00		8'750.00		1'750.00	
<b>622</b>	<b>Regionalverkehr</b>	<b>7'474.05</b>		<b>9'340.00</b>		<b>6'646.65</b>	
<b>6220</b>	<b>Regionalverkehr</b>	<b>7'474.05</b>		<b>9'340.00</b>		<b>6'646.65</b>	
6220.3634.00	Beitrag an WETA-Bus	3'606.05		5'340.00		2'584.75	
6220.3634.01	Beitrag an Moonliner M32	2'295.00		2'600.00		2'550.00	
6220.3634.02	Beitrag an Regionale Verkehrskonf. Biel-Seeland-Berner Jura	1'573.00		1'400.00		1'511.90	
<b>629</b>	<b>Öffentlicher Verkehr</b>	<b>364'751.77</b>	<b>84'202.00</b>	<b>365'180.00</b>	<b>97'400.00</b>	<b>361'293.92</b>	<b>83'952.00</b>
<b>6290</b>	<b>Öffentlicher Verkehr</b>	<b>92'751.77</b>	<b>84'202.00</b>	<b>95'180.00</b>	<b>97'400.00</b>	<b>92'697.92</b>	<b>83'952.00</b>
6290.3109.00	SBB Flexi-Card	84'751.77		84'900.00		84'697.92	
6290.3910.00	Int. Verrechnung von Dienstleistungen	8'000.00		10'280.00		8'000.00	
6290.4250.00	Benützung SBB Flexi-Card		84'202.00		97'400.00		83'952.00
<b>6291</b>	<b>Gemeindeanteil Öffentlicher Verkehr</b>	<b>272'000.00</b>		<b>270'000.00</b>		<b>268'596.00</b>	
6291.3631.00	Lastenausgleichsbeitrag an Kanton	272'000.00		270'000.00		268'596.00	
<b>7</b>	<b>Umweltschutz und Raumordnung</b>	<b>1'441'107.85</b>	<b>1'315'699.75</b>	<b>1'404'560.95</b>	<b>1'187'972.70</b>	<b>1'308'332.40</b>	<b>1'148'015.45</b>
	Netto Aufwand		125'408.10		216'588.25		160'316.95
<b>72</b>	<b>Abwasserentsorgung</b>	<b>987'862.40</b>	<b>987'862.40</b>	<b>858'832.70</b>	<b>858'832.70</b>	<b>818'088.00</b>	<b>818'088.00</b>
<b>720</b>	<b>Abwasserentsorgung</b>	<b>987'862.40</b>	<b>987'862.40</b>	<b>858'832.70</b>	<b>858'832.70</b>	<b>818'088.00</b>	<b>818'088.00</b>
<b>7201</b>	<b>Abwasserentsorgung [Gemeindebetrieb]</b>	<b>969'590.50</b>	<b>969'590.50</b>	<b>840'893.70</b>	<b>840'893.70</b>	<b>799'840.10</b>	<b>799'840.10</b>
7201.3102.00	Publikationen			200.00			



## 12.2 Erfolgsrechnung

Konto	Erfolgsrechnung Funktionale Gliederung ER	Rechnung 2019		Budget 2019		Rechnung 2018	
		Aufwand	Ertrag	Aufwand	Ertrag	Aufwand	Ertrag
7201.3120.02	Strom	651.05		500.00		378.55	
7201.3130.00	Versandkosten	338.45		500.00		339.45	
7201.3132.00	Nachführung Leitungskataster	15'608.00		20'000.00		10'783.15	
7201.3132.01	Honorare/ Rechtskosten	2'125.00		3'000.00		863.75	
7201.3137.00	Abgabe für Radio und Fernsehen	365.00					
7201.3143.00	Ersetzen/Anpassen Schachtdeckel	45'654.10		30'000.00		9'446.40	
7201.3143.02	Unterhalt Kanalisationsnetz	15'739.15		40'000.00		12'146.30	
7201.3143.03	Reinigung Einlaufschächte (alle 2 Jahre)	18'594.50		25'000.00			
7201.3151.00	Unterhalt Maschinen und Geräte	5'220.00		2'000.00		1'185.50	
7201.3181.00	Forderungsverluste Abwasser			2'000.00		0.05	
7201.3199.00	Vorsteuerminderung			500.00			
7201.3300.3	Planmässige Abschreibungen auf Wiederbeschaffungswert	4'458.00		10'071.70		4'458.75	
7201.3409.00	Kalk. Zinsaufwand			172.00			
7201.3510.10	Einlage in Spezialfinanzierung Werterhalt	10'607.00				137'524.00	
7201.3510.50	Einlage Werterhalt (aus Anschlussgebühren)	172'311.25		80'000.00		44'039.60	
7201.3612.00	Int. Verrechnung z.G. Werkhof	1'280.00		480.00		480.00	
7201.3612.01	Int. Verrechnung z.G. Allgemeine Dienste	18'472.00		16'550.00		18'042.50	
7201.3632.00	Betriebsbeitrag an ARA Täuffelen	550'317.85		584'000.00		522'620.30	
7201.3632.01	Beitrag an ARAT f. Microverunreinigungen	24'435.00		25'920.00		25'137.00	
7201.4240.00	Benützungsgebühren		738'183.15		715'000.00		730'321.50
7201.4240.50	Anschlussgebühren		172'311.25		80'000.00		44'039.60
7201.4260.02	Rückerstattungen		2'800.00		2'800.00		5'088.00
7201.4409.00	Kalk. Zinsertrag		10'642.00		4'501.00		10'391.00
7201.4510.10	Entnahme aus Spezialfinanzierung Werterhalt		45'654.10				
7201.4699.00	Beitrag für Strassenentwässerung						10'000.00
7201.9010.00	Ertragsüberschuss SF	83'414.15				12'394.80	
7201.9011.00	Aufwandüberschuss SF				38'592.70		
<b>7203</b>	<b>Abwasserentsorgung [Ferienhauszone]</b>	<b>18'271.90</b>	<b>18'271.90</b>	<b>17'939.00</b>	<b>17'939.00</b>	<b>18'247.90</b>	<b>18'247.90</b>
7203.3120.00	Wasser	630.00		650.00		630.00	
7203.3120.01	Abwasser	11.20					
7203.3120.02	Strom	1'101.45		1'500.00		1'795.35	
7203.3151.00	Unterhalt Apparate/Maschinen/Geräte	5'870.65		2'000.00		5'133.15	
7203.3510.10	Einlage in Werterhalt	5'108.00		5'110.00		5'108.00	
7203.3612.00	Int. Verrechnung z.G. Allgemeine Dienste	1'150.00		890.00		1'150.00	
7203.4240.00	Benützungsgebühren		17'899.90		17'800.00		17'899.90
7203.4409.00	Kalk. Zinsertrag		372.00		139.00		348.00
7203.9010.00	Ertragsüberschuss	4'400.60		7'789.00		4'431.40	
<b>73</b>	<b>Abfall</b>	<b>322'422.50</b>	<b>322'422.50</b>	<b>325'140.00</b>	<b>325'140.00</b>	<b>274'166.40</b>	<b>274'166.40</b>



## 12.2 Erfolgsrechnung

Konto	Erfolgsrechnung Funktionale Gliederung ER	Rechnung 2019		Budget 2019		Rechnung 2018	
		Aufwand	Ertrag	Aufwand	Ertrag	Aufwand	Ertrag
<b>730</b>	<b>Abfall</b>	<b>322'422.50</b>	<b>322'422.50</b>	<b>325'140.00</b>	<b>325'140.00</b>	<b>274'166.40</b>	<b>274'166.40</b>
<b>7300</b>	<b>Tierkörperbeseitigung</b>	<b>26'187.55</b>	<b>26'187.55</b>	<b>24'340.00</b>	<b>24'340.00</b>	<b>20'566.40</b>	<b>20'566.40</b>
7300.3101.00	Verbrauchsmaterial	1'379.10		1'000.00			
7300.3120.00	Wasser	315.00		500.00		311.00	
7300.3120.01	Abwasser	95.20		200.00		98.00	
7300.3120.02	Strom	986.50		1'000.00		846.35	
7300.3134.00	Prämie Sach- und Haftpflichtversicherung	150.80		150.00		126.50	
7300.3151.00	Unterhalt Apparate/Maschinen/Geräte	1'990.15		2'000.00		764.20	
7300.3160.00	Mietzins	1'560.00		1'560.00		1'560.00	
7300.3611.00	Entsorgung tierischer Abfälle aus Sammelstelle	8'800.70		9'000.00		8'564.10	
7300.3611.01	Entsorgung tierischer Abfälle aus Hofabfuhr	3'670.10		4'000.00		3'626.25	
7300.3612.00	Int. Verrechnung z.G. Werkhof	5'790.00		3'150.00		3'870.00	
7300.3612.01	Int. Verrechnung z.G. Allgemeine Dienste	1'450.00		1'780.00		800.00	
7300.4260.00	Rückerstattungen für Hofabfuhr		3'518.80		4'000.00		3'750.60
7300.4612.00	Gemeindebeiträge		22'668.75		20'340.00		16'815.80
<b>7301</b>	<b>Abfall [Gemeindebetrieb]</b>	<b>296'234.95</b>	<b>296'234.95</b>	<b>300'800.00</b>	<b>300'800.00</b>	<b>253'600.00</b>	<b>253'600.00</b>
7301.3102.00	Drucksachen, Publikationen			1'700.00			
7301.3102.01	Grünabfuhrvignetten	1'350.00		1'400.00		1'765.00	
7301.3110.00	Anschaffung Mobiliar	444.00		800.00		750.00	
7301.3130.00	Versandkosten	1'071.05		1'300.00		1'132.90	
7301.3130.06	Entsorgung Hauskehricht	69'182.00		67'600.00		65'521.45	
7301.3130.07	Entsorgung Altglas	4'248.60		13'900.00		6'918.25	
7301.3130.08	Entsorgung Metall/Grobsperrgut	506.60		2'500.00		673.35	
7301.3130.09	Entsorgung Altöl	262.00		500.00		322.00	
7301.3130.10	Entsorgung Grüngut	121'084.90		130'000.00		112'135.40	
7301.3130.11	Entsorgung Papier + Karton	10'472.40		10'000.00		9'787.40	
7301.3151.00	Unterhalt Einrichtungen	12'380.60		15'000.00		142.40	
7301.3181.00	Forderungsverluste	737.20		800.00		549.70	
7301.3199.00	Vorsteuerkürzung			500.00			
7301.3612.00	Int. Verrechnung z.G. Werkhof	39'250.00		30'000.00		17'920.00	
7301.3612.01	Int. Verrechnung z.G. Allgemeine Dienste	27'600.00		16'940.00		30'140.00	
7301.3632.00	Beitrag an Tierkörpersammelstelle	7'645.60		7'060.00		5'842.15	
7301.3636.00	Beitrag an EOS			800.00			
7301.4240.00	Abfallgebühren		160'503.95		160'000.00		160'801.50
7301.4250.00	Erlös aus Vignettenverkauf		69'155.85		65'000.00		65'785.60
7301.4260.00	Rückerstattungen für Altpapier		7'524.40		6'000.00		8'245.78
7301.4260.01	Rückerstattungen für Glasrecycling		10'051.85		10'000.00		9'942.65



## 12.2 Erfolgsrechnung

Konto	Erfolgsrechnung Funktionale Gliederung ER	Rechnung 2019		Budget 2019		Rechnung 2018	
		Aufwand	Ertrag	Aufwand	Ertrag	Aufwand	Ertrag
7301.4260.02	Rückerstattungen für Eisensammlung		191.25		1'500.00		274.85
7301.4409.00	Kalk. Zinsertrag		874.00		357.00		893.00
7301.9011.00	Aufwandüberschuss		47'933.65		57'943.00		7'656.62
<b>74</b>	<b>Verbauungen</b>	<b>19'158.90</b>		<b>32'618.25</b>		<b>24'875.35</b>	
<b>741</b>	<b>Gewässerverbauungen</b>	<b>19'158.90</b>		<b>24'218.25</b>		<b>24'875.35</b>	
<b>7410</b>	<b>Gewässerverbauungen</b>	<b>19'158.90</b>		<b>24'218.25</b>		<b>24'875.35</b>	
7410.3142.00	Baulicher Unterhalt Gewässer	3'672.55		5'000.00		7'707.45	
7410.3142.01	Seereinigung (Seekuh)	824.35		2'000.00			
7410.3300.3	Planmässige Abschreibungen Wasserbau VV (SG 1402)	2'545.00		3'190.25			
7410.3632.00	Gemeindeanteil Unterhaltskosten JGK	7'248.00		7'000.00		10'420.00	
7410.3632.01	Gemeindeanteil Unterhaltskosten Länggraben	4'869.00		7'000.00		6'747.90	
7410.3940.00	Int. Verrechnung von kalk. Zinsen und Finanzaufwand			28.00			
<b>745</b>	<b>Naturgefahren</b>			<b>8'400.00</b>			
<b>7450</b>	<b>Naturgefahren</b>			<b>8'400.00</b>			
7450.3134.00	GBV-Einsatzkostenversicherung			8'400.00			
<b>75</b>	<b>Arten- und Landschaftsschutz</b>	<b>22'379.90</b>	<b>5'414.85</b>	<b>34'500.00</b>	<b>4'000.00</b>	<b>27'483.55</b>	<b>9'891.05</b>
<b>750</b>	<b>Arten- und Landschaftsschutz</b>	<b>22'379.90</b>	<b>5'414.85</b>	<b>34'500.00</b>	<b>4'000.00</b>	<b>27'483.55</b>	<b>9'891.05</b>
<b>7500</b>	<b>Arten- und Landschaftsschutz</b>	<b>22'379.90</b>	<b>5'414.85</b>	<b>34'500.00</b>	<b>4'000.00</b>	<b>27'483.55</b>	<b>9'891.05</b>
7500.3142.00	Ufer-, Schilfs- und Heckenpflege durch Landschaftswerk	22'379.90		29'000.00		27'483.55	
7500.3142.01	Beseitigung Schwemmholz			5'000.00			
7500.3636.00	Beitrag an Tierschutzverein			500.00			
7500.4631.00	Beitrag vom Kanton		5'414.85		4'000.00		9'891.05
<b>77</b>	<b>Übriger Umweltschutz</b>	<b>91'708.75</b>		<b>93'770.00</b>		<b>93'744.00</b>	
<b>771</b>	<b>Friedhof und Bestattung</b>	<b>45'648.00</b>		<b>46'080.00</b>		<b>45'168.00</b>	
<b>7716</b>	<b>Regionale Friedhoforganisation</b>	<b>45'648.00</b>		<b>46'080.00</b>		<b>45'168.00</b>	
7716.3612.00	Entschädigung an Friedhofverband Täuffelen	45'648.00		46'080.00		45'168.00	
<b>779</b>	<b>Umweltschutz</b>	<b>46'060.75</b>		<b>47'690.00</b>		<b>48'576.00</b>	



## 12.2 Erfolgsrechnung

Konto	Erfolgsrechnung Funktionale Gliederung ER	Rechnung 2019		Budget 2019		Rechnung 2018	
		Aufwand	Ertrag	Aufwand	Ertrag	Aufwand	Ertrag
<b>7791</b>	<b>Öffentliche Toilettenanlagen</b>	<b>13'241.50</b>		<b>16'900.00</b>		<b>21'261.15</b>	
7791.3101.00	Betriebs-/Verbrauchsmaterial	511.15		2'000.00		1'890.95	
7791.3120.00	Wasser	537.60		500.00		492.90	
7791.3120.01	Abwasser	437.25		500.00		389.00	
7791.3120.02	Strom	1'106.05		1'000.00		1'171.10	
7791.3134.00	Prämie Sach- und Haftpflichtversicherung	87.00		100.00		87.00	
7791.3144.00	Baulicher Unterhalt Gebäude			2'000.00		6'670.35	
7791.3151.01	Unterhalt Einrichtungen WC-Anlage	1'762.45		2'000.00		1'759.85	
7791.3910.00	Int. Verrechnung von Dienstleistungen (Werkhof)	8'800.00		8'800.00		8'800.00	
<b>7792</b>	<b>Hundetoiletten</b>	<b>32'819.25</b>		<b>30'790.00</b>		<b>27'314.85</b>	
7792.3101.00	Betriebs-/Verbrauchsmaterial	2'164.75		2'500.00		1'567.00	
7792.3110.00	Anschaffung Robidog	5'314.50		5'000.00		1'437.85	
7792.3151.00	Unterhalt Apparate/Maschinen/Geräte			1'000.00			
7792.3910.00	Int. Verrechnung von Dienstleistungen (Werkhof)	13'800.00		12'000.00		12'840.00	
7792.3910.01	Int. Verrechnung von Dienstleistungen (Allg. Verw.)	7'900.00		6'440.00		7'900.00	
7792.3920.00	Int. Verrechnung für Miete von Räumen, Sachanlagen, Geräte, Fz-Kosten	3'640.00		3'850.00		3'570.00	
<b>79</b>	<b>Raumordnung</b>	<b>-2'424.60</b>		<b>59'700.00</b>		<b>69'975.10</b>	<b>45'870.00</b>
<b>790</b>	<b>Raumordnung</b>	<b>-2'424.60</b>		<b>59'700.00</b>		<b>69'975.10</b>	<b>45'870.00</b>
<b>7900</b>	<b>Raumordnung allgemein</b>	<b>-20'498.60</b>		<b>36'200.00</b>		<b>54'772.50</b>	<b>45'870.00</b>
7900.3132.00	Honorar ÜO-Änderung Scheuerfeld (GRB vom 3.2.2014)			7'000.00			
7900.3132.02	Aufnahme Gewässerraum in den Zonenplan					2'972.50	
7900.3132.04	Revision Orsplanung			8'000.00			
7900.3132.05	Änderung ÜO Breitenfeld, Sektor G gem. GRB vom 10.04.2017	1'104.25				12'000.00	
7900.3132.06	Änderung Bauregl./Integration Gewässerräume	-13'002.70		18'000.00		18'000.00	
7900.3132.07	Digitalisierung Überbauungsordnungen	-13'400.15				17'000.00	
7900.3910.00	Int. Verrechnung von Dienstleistungen	4'800.00		3'200.00		4'800.00	
7900.4260.00	Rückerstattung Dritter						33'963.00
7900.4631.00	Beiträge vom Kanton						11'907.00
<b>7906</b>	<b>Regionale Planungsgruppen</b>	<b>1'300.00</b>		<b>1'500.00</b>		<b>1'300.00</b>	
7906.3636.00	Beitrag an Kantonale Planungsgruppe	1'300.00		1'500.00		1'300.00	
<b>7907</b>	<b>Regionalkonferenzen</b>	<b>16'774.00</b>		<b>22'000.00</b>		<b>13'902.60</b>	
7907.3632.00	Gesamtmobilitätskonzept Zustand Ostast	2'545.00		7'000.00			
7907.3634.00	Beitrag Planungsverein seeland/biel-bienne	14'229.00		15'000.00		13'902.60	



## 12.2 Erfolgsrechnung

Konto	Erfolgsrechnung Funktionale Gliederung ER	Rechnung 2019		Budget 2019		Rechnung 2018	
		Aufwand	Ertrag	Aufwand	Ertrag	Aufwand	Ertrag
<b>8</b>	<b>Volkswirtschaft</b>	<b>945.40</b>	<b>114'856.00</b>	<b>1'350.00</b>	<b>120'000.00</b>	<b>781.25</b>	<b>123'262.00</b>
	Netto Ertrag	113'910.60		118'650.00		122'480.75	
<b>81</b>	<b>Landwirtschaft</b>	<b>945.40</b>		<b>1'350.00</b>		<b>781.25</b>	
<b>811</b>	<b>Verwaltung, Vollzug und Kontrolle</b>	<b>945.40</b>		<b>1'350.00</b>		<b>781.25</b>	
<b>8110</b>	<b>Verwaltung, Vollzug und Kontrolle</b>	<b>945.40</b>	<b>945.40</b>	<b>1'350.00</b>	<b>1'350.00</b>	<b>781.25</b>	<b>781.25</b>
8110.3001.00	Entschädigung Ackerbauleiter	880.00		1'200.00		761.25	
8110.3170.00	Spesen Ackerbauleiter	65.40		150.00		20.00	
<b>87</b>	<b>Brennstoffe und Energie</b>		<b>114'856.00</b>		<b>120'000.00</b>		<b>123'262.00</b>
<b>871</b>	<b>Elektrizität</b>		<b>114'856.00</b>		<b>120'000.00</b>		<b>123'262.00</b>
<b>8710</b>	<b>Elektrizität allgemein</b>		<b>114'856.00</b>		<b>120'000.00</b>		<b>123'262.00</b>
8710.4120.01	Konzessionsgebühr BKW AG		114'856.00		120'000.00		123'262.00
<b>9</b>	<b>Finanzen und Steuern</b>	<b>743'739.35</b>	<b>8'010'052.12</b>	<b>739'938.00</b>	<b>8'268'742.00</b>	<b>866'091.39</b>	<b>8'068'743.95</b>
	Netto Ertrag	7'266'312.77		7'528'804.00		7'202'652.56	
<b>91</b>	<b>Steuern</b>	<b>38'634.39</b>	<b>7'683'689.85</b>	<b>45'160.00</b>	<b>7'847'600.00</b>	<b>36'041.70</b>	<b>7'703'949.30</b>
<b>910</b>	<b>Steuern</b>	<b>38'634.39</b>	<b>7'683'689.85</b>	<b>45'160.00</b>	<b>7'847'600.00</b>	<b>36'041.70</b>	<b>7'703'949.30</b>
<b>9100</b>	<b>Allgemeine Gemeindesteuern</b>	<b>36'478.60</b>	<b>6'854'279.40</b>	<b>42'000.00</b>	<b>6'714'000.00</b>	<b>32'531.55</b>	<b>6'562'122.45</b>
9100.3180.00	Wertberichtigung gefährdete Steuerguthaben	-17'000.00		5'000.00		3'000.00	
9100.3181.00	Forderungsverluste allgemeine Steuern	53'478.60		37'000.00		29'531.55	
9100.4000.00	Einkommenssteuern NP		5'998'556.90		5'750'000.00		5'884'529.60
9100.4000.20	Nachsteuern und Bussen Einkommenssteuern		13'486.55		30'000.00		9'818.20
9100.4000.40	Aktive Steuerauscheidungen Einkommen NP		94'682.75		100'000.00		81'871.30
9100.4000.50	Passive Steuerauscheidungen Einkommen NP		-247'555.10		-200'000.00		-216'963.15
9100.4000.60	Pauschale Steueranrechnungen NP		-3'939.15		1'500.00		-1'401.55
9100.4001.00	Vermögenssteuern NP		623'497.45		620'000.00		612'689.20
9100.4001.40	Aktive Steuerauscheidungen Vermögen NP		31'149.20		30'000.00		25'169.20
9100.4001.50	Passive Steuerauscheidungen Vermögen NP		-51'051.85		-40'000.00		-38'661.60
9100.4002.00	Quellensteuern		69'518.35		80'000.00		59'319.85
9100.4002.10	Quellensteuer ausserhalb der Ertragsabrechnung (BGSA, Grenzgänger)		716.05		2'000.00		3'418.70
9100.4010.00	Gewinnsteuern JP		248'855.45		300'000.00		103'819.95
9100.4010.40	Aktive Steuerauscheidungen Gewinnsteuern JP		66'554.90		30'000.00		21'218.80



Konto	Erfolgsrechnung Funktionale Gliederung ER	Rechnung 2019		Budget 2019		Rechnung 2018	
		Aufwand	Ertrag	Aufwand	Ertrag	Aufwand	Ertrag
9100.4010.50	Passive Steuerauscheidungen Gewinnsteuern JP		-19'121.85		-20'000.00		-264.35
9100.4011.00	Kapitalsteuern JP		20'338.10		20'000.00		10'392.70
9100.4011.40	Aktive Steuerauscheidungen Kapitalsteuern JP		4'431.90		2'000.00		1'991.15
9100.4011.50	Passive Steuerauscheidungen Kapitalsteuern JP		-2'588.80		-3'000.00		-686.40
9100.4019.00	Holdingsteuern		1'703.90		1'500.00		1'464.65
9100.4029.00	Eingang abgeschriebene Steuern		5'044.65		10'000.00		4'396.20
<b>9101</b>	<b>Sondersteuern</b>	<b>1'996.15</b>	<b>172'351.20</b>	<b>2'000.00</b>	<b>445'000.00</b>	<b>3'241.55</b>	<b>491'595.65</b>
9101.3181.00	Forderungsverluste Sondersteuern	1'996.15		2'000.00		3'241.55	
9101.4000.80	Lotteriegewinnsteuern		4'500.00		15'000.00		54'680.00
9101.4022.00	Grundstückgewinnsteuern		7'693.60		180'000.00		146'721.75
9101.4022.10	Sonderveranlagungen		160'157.60		250'000.00		290'193.90
<b>9102</b>	<b>Liegenschaftssteuern</b>	<b>159.64</b>	<b>643'619.25</b>	<b>1'000.00</b>	<b>675'000.00</b>	<b>168.60</b>	<b>636'531.20</b>
9102.3181.00	Forderungsverluste Liegenschaftssteuern	159.64		1'000.00		168.60	
9102.4021.00	Liegenschaftssteuern		643'616.25		675'000.00		636'530.35
9102.4029.00	Eingang abgeschriebene Liegenschaftssteuern		3.00				0.85
<b>9103</b>	<b>Hundesteuern</b>		<b>13'440.00</b>	<b>160.00</b>	<b>13'600.00</b>	<b>100.00</b>	<b>13'700.00</b>
9103.3181.00	Forderungsverluste Hundesteuern			160.00		100.00	
9103.4033.00	Hundesteuern		13'440.00		13'600.00		13'700.00
<b>93</b>	<b>Finanz- und Lastenausgleich</b>	<b>557'844.00</b>	<b>176'349.20</b>	<b>571'080.00</b>	<b>252'010.00</b>	<b>547'428.00</b>	<b>223'732.20</b>
<b>930</b>	<b>Finanz- und Lastenausgleich</b>	<b>557'844.00</b>	<b>176'349.20</b>	<b>571'080.00</b>	<b>252'010.00</b>	<b>547'428.00</b>	<b>223'732.20</b>
<b>9300</b>	<b>Finanz- und Lastenausgleich</b>	<b>557'844.00</b>	<b>176'349.20</b>	<b>571'080.00</b>	<b>252'010.00</b>	<b>547'428.00</b>	<b>223'732.20</b>
9300.3621.6	Lastenausgleich neue Aufgabenteilung	536'436.00		547'080.00		525'103.00	
9300.3910.00	Int. Verrechnung von Dienstleistungen (KITA)	21'408.00		24'000.00		22'325.00	
9300.4612.00	Beitrag Regiofeuerwehr an Sitzgemeinde für Mobilisierung Einsatzkräfte/Funknetz Polycom		6'943.20				6'847.20
9300.4621.5	Mindestausstattung						194'560.00
9300.4621.6	Zuschuss soziodemographische Lasten		21'408.00		24'000.00		22'325.00
9300.4622.7	Disparitätenabbau		147'998.00		221'100.00		
9300.4920.00	Int. Verr. Mobilisierung + Funknetz				6'910.00		
<b>95</b>	<b>Ertragsanteile, übrige</b>		<b>15'354.40</b>		<b>15'000.00</b>		<b>38'518.20</b>
<b>950</b>	<b>Ertragsanteile, übrige</b>		<b>15'354.40</b>		<b>15'000.00</b>		<b>38'518.20</b>
<b>9500</b>	<b>Ertragsanteile, übrige</b>		<b>15'354.40</b>		<b>15'000.00</b>		<b>38'518.20</b>





## 12.2 Erfolgsrechnung

Konto	Erfolgsrechnung Funktionale Gliederung ER	Rechnung 2019		Budget 2019		Rechnung 2018	
		Aufwand	Ertrag	Aufwand	Ertrag	Aufwand	Ertrag
9500.4024.00	Erbschafts- und Schenkungssteuern		15'354.40		15'000.00		38'518.20
<b>96</b>	<b>Vermögens- und Schuldenverwaltung</b>	<b>133'721.75</b>	<b>134'467.32</b>	<b>123'698.00</b>	<b>154'132.00</b>	<b>89'804.45</b>	<b>102'075.65</b>
<b>961</b>	<b>Zinsen</b>	<b>56'749.85</b>	<b>57'495.42</b>	<b>44'098.00</b>	<b>74'532.00</b>	<b>34'238.15</b>	<b>46'509.35</b>
<b>9610</b>	<b>Zinsen</b>	<b>56'749.85</b>	<b>57'495.42</b>	<b>44'098.00</b>	<b>74'532.00</b>	<b>34'238.15</b>	<b>46'509.35</b>
9610.3181.00	Abschreibung Verzugszinse Steuern	1'824.85		1'500.00		913.15	
9610.3401.00	Zinsen auf kurzfristigen Schulden	4'885.35		500.00		4'657.00	
9610.3406.00	Zinsen auf mittel- und langfristigen Schulden	21'500.00		31'000.00			
9610.3409.00	Int. Verr. kalk. Zinsen SF	14'689.00				14'377.00	
9610.3499.00	Übriger Finanzaufwand (Zins auf Steuerrückvergütungen, Negativzinsen, etc.)	13'850.65		10'000.00		14'291.00	
9610.3940.00	Int. Verrechnung von kalk. Zinsen und Finanzaufwand			1'098.00			
9610.4400.00	Zinsenertrag aus flüssigen Mitteln (SG 100)						0.05
9610.4401.00	Zinsen aus Forderungen und Kontokorrente (SG101)		454.45				370.00
9610.4401.01	Verzugszinsen Steuern		40'988.20		50'000.00		35'921.45
9610.4409.00	Int. Verr. kalk. Zinsertrag SF		758.00		372.00		930.00
9610.4450.00	Zinsen Darlehen MediZentrum Täuffelen AG		568.75		2'340.00		2'467.85
9610.4451.00	Erträge aus Beteiligungen VV (MÜVE, Kompostieranlage)		4'630.00		6'820.00		6'820.00
9610.4499.00	Übriger Zinsertrag (Negativzinsen)		10'096.02				
9610.4940.00	Int. verr. kalk. Zinsen u. Finanzaufwand				15'000.00		
<b>963</b>	<b>Liegenschaften des Finanzvermögens</b>	<b>76'971.90</b>	<b>76'971.90</b>	<b>79'600.00</b>	<b>79'600.00</b>	<b>55'566.30</b>	<b>55'566.30</b>
<b>9630</b>	<b>Liegenschaften des Finanzvermögens</b>	<b>76'971.90</b>	<b>76'971.90</b>	<b>79'600.00</b>	<b>79'600.00</b>	<b>55'566.30</b>	<b>55'566.30</b>
9630.3431.00	Kosten für Vermietung (Publikation etc.)			500.00		662.10	
9630.3431.01	Unterhalt der Einrichtungen	3'585.25		15'000.00		21'312.95	
9630.3439.00	Wasser Hauptstrasse 88	1'284.70		2'500.00		1'701.60	
9630.3439.01	Abwasser Hauptstrasse 88	2'202.25		3'000.00		2'767.40	
9630.3439.02	Strom Hauptstrasse 88	5'872.05		6'000.00		6'878.60	
9630.3439.03	Prämie Sach- und Haftpflichtversicherung	1'161.85		1'000.00		1'236.35	
9630.3439.04	Serviceabo, TV-Gebühren	1'154.80		1'350.00		1'321.50	
9630.3612.00	Int. Verrechnung z.G. Allgemeine Dienste	2'500.00		2'500.00		2'500.00	
9630.3612.01	Int. Verrechnung z.G. Werkhof	2'400.00		2'400.00		2'400.00	
9630.3893.00	Einlage in Spezialfinanzierung gem. Reglement vom 1.1.2007	9'300.00		9'300.00		9'300.00	
9630.3893.01	Einlage in Vorfinanzierung	47'511.00		36'050.00		5'485.80	
9630.4430.00	Mietzinse Hauptstrasse 88		61'710.00		64'000.00		44'232.50
9630.4430.01	Nebenkosten Hauptstrasse 88		14'688.90		15'000.00		10'760.80
9630.4430.02	Pachtzinse		573.00		600.00		573.00





## 12.2 Erfolgsrechnung

Konto	Erfolgsrechnung Funktionale Gliederung ER	Rechnung 2019		Budget 2019		Rechnung 2018	
		Aufwand	Ertrag	Aufwand	Ertrag	Aufwand	Ertrag
<b>99</b>	<b>Nicht aufgeteilte Posten</b>	<b>13'539.21</b>	<b>191.35</b>			<b>192'817.24</b>	<b>468.60</b>
<b>990</b>	<b>Nicht aufgeteilte Posten</b>	<b>13'539.21</b>	<b>191.35</b>			<b>192'817.24</b>	<b>468.60</b>
<b>9900</b>	<b>Nicht aufgeteilte Posten</b>	<b>13'539.21</b>	<b>191.35</b>			<b>192'817.24</b>	<b>468.60</b>
9900.3181.00	Tatsächliche Forderungsverluste	79.61				143.72	
9900.3894.01	Systembedingte zusätzliche Abschreibungen	13'459.60				192'673.52	
9900.4290.00	Eingang abgeschriebene Forderungen		191.35				468.60
	Total	12'517'151.84	12'517'151.84	12'733'455.45	12'668'032.70	12'093'702.74	12'093'702.74
	Netto Aufwand				65'422.75		
	Gesamttotal	12'517'151.84	12'517'151.84	12'733'455.45	12'733'455.45	12'093'702.74	12'093'702.74



Konto	Erfolgsrechnung Sachgruppengliederung ER	Rechnung 2019		Budget 2019		Rechnung 2018	
<b>3</b>	<b>Aufwand</b>	<b>12'416'799.12</b>		<b>12'693'106.45</b>		<b>12'058'148.74</b>	
	Netto Aufwand		12'416'799.12		12'693'106.45		12'058'148.74
<b>30</b>	<b>Personalaufwand</b>	<b>2'664'371.45</b>		<b>2'687'614.00</b>		<b>2'551'603.01</b>	
<b>300</b>	<b>Behörden und Kommissionen</b>	<b>34'906.55</b>		<b>41'400.00</b>		<b>59'295.00</b>	
3000	Löhne, Tag- und Sitzungsgelder an Behörden und Kommissionen	34'026.55		40'200.00		58'533.75	
3001	Vergütungen an Behörden und Kommissionen	880.00		1'200.00		761.25	
<b>301</b>	<b>Löhne des Verwaltungs- und Betriebspersonals</b>	<b>2'192'447.25</b>		<b>2'198'440.00</b>		<b>2'087'950.55</b>	
3010	Löhne des Verwaltungs- und Betriebspersonals	2'192'447.25		2'198'440.00		2'087'950.55	
<b>304</b>	<b>Zulagen</b>	<b>12'017.85</b>		<b>7'380.00</b>		<b>7'904.25</b>	
3040	Kinder- und Ausbildungszulagen	12'017.85		7'380.00		7'904.25	
<b>305</b>	<b>Arbeitgeberbeiträge</b>	<b>339'545.40</b>		<b>344'210.00</b>		<b>334'953.10</b>	
3050	AG-Beiträge AHV, IV, EO, ALV, Verwaltungskosten	129'815.00		131'025.00		125'913.00	
3052	AG-Beiträge an Pensionskassen	157'160.65		152'730.00		152'027.40	
3053	AG-Beiträge an Unfallversicherungen	8'455.75		13'570.00		11'029.40	
3054	AG-Beiträge an Familienausgleichskasse	33'953.55		37'465.00		36'289.60	
3055	AG-Beiträge an Krankentaggeldversicherungen	10'160.45		9'420.00		9'693.70	
<b>309</b>	<b>Übriger Personalaufwand</b>	<b>85'454.40</b>		<b>96'184.00</b>		<b>61'500.11</b>	
3090	Aus- und Weiterbildung des Personals	66'596.10		76'184.00		42'804.95	
3091	Personalwerbung	2'400.55		3'000.00		2'854.61	
3099	Übriger Personalaufwand	16'457.75		17'000.00		15'840.55	
<b>31</b>	<b>Sach- und übriger Betriebsaufwand</b>	<b>2'078'018.94</b>		<b>2'439'737.00</b>		<b>1'912'820.48</b>	
<b>310</b>	<b>Material- und Warenaufwand</b>	<b>335'749.34</b>		<b>383'647.00</b>		<b>345'837.95</b>	
3100	Büromaterial	7'622.85		17'250.00		9'897.55	
3101	Betriebs-, Verbrauchsmaterial	92'594.46		103'115.00		91'140.22	
3102	Drucksachen, Publikationen	23'365.05		37'930.00		25'665.35	
3103	Fachliteratur, Zeitschriften	14'469.45		15'950.00		14'347.60	
3104	Lehrmittel	81'010.96		84'370.00		91'859.66	
3105	Lebensmittel	31'331.85		39'432.00		27'253.85	
3106	Medizinisches Material	201.15		700.00		306.30	
3109	Übriger Material- und Warenaufwand	85'153.57		84'900.00		85'367.42	
<b>311</b>	<b>Nicht aktivierbare Anlagen</b>	<b>109'082.08</b>		<b>160'570.00</b>		<b>108'506.88</b>	



Konto	Erfolgsrechnung Sachgruppengliederung ER	Rechnung 2019	Budget 2019	Rechnung 2018
3110	Büromöbel und Geräte	22'363.05	32'030.00	39'519.42
3111	Maschinen, Geräte und Fahrzeuge	28'575.40	30'680.00	32'794.35
3112	Kleider, Wäsche, Vorhänge	11'113.00	30'320.00	24'804.00
3113	Hardware	37'413.20	34'900.00	10'431.50
3118	Immaterielle Anlagen	6'487.53	29'640.00	957.61
3119	Übrige nicht aktivierbare Anlagen	3'129.90	3'000.00	
<b>312</b>	<b>Ver- und Entsorgung Liegenschaften Verwaltungsvermögen</b>	<b>151'174.40</b>	<b>158'450.00</b>	<b>147'523.75</b>
3120	Ver- und Entsorgung Liegenschaften Verwaltungsvermögen	151'174.40	158'450.00	147'523.75
<b>313</b>	<b>Dienstleistungen und Honorare</b>	<b>503'788.86</b>	<b>664'810.00</b>	<b>550'586.36</b>
3130	Dienstleistungen Dritter	326'214.85	359'750.00	326'075.71
3131	Planung und Projektierungen Dritter	8'296.89	12'000.00	7'203.40
3132	Honorare externe Berater, Gutachter, Fachexperten etc.	62'600.60	165'400.00	121'998.50
3133	Informatik-Nutzungsaufwand	42'720.27	42'230.00	36'180.85
3134	Sachversicherungsprämien	41'386.80	59'230.00	38'435.00
3136	Honorare privatärztlicher Tätigkeit	8'841.85	16'100.00	9'679.20
3137	Steuern und Abgaben	13'727.60	10'100.00	11'013.70
<b>314</b>	<b>Baulicher Unterhalt und betrieblicher Unterhalt</b>	<b>435'756.18</b>	<b>463'150.00</b>	<b>277'190.15</b>
3140	Unterhalt an Grundstücken	20'020.50	26'800.00	12'807.95
3141	Unterhalt Strassen / Verkehrswege	197'358.30	161'000.00	147'979.20
3142	Unterhalt Wasserbau	26'876.80	41'000.00	35'191.00
3143	Unterhalt übrige Tiefbauten	97'845.45	111'000.00	35'979.55
3144	Unterhalt Hochbauten, Gebäude	93'655.13	123'350.00	45'232.45
<b>315</b>	<b>Unterhalt Mobilien und immaterielle Anlagen</b>	<b>237'025.06</b>	<b>269'060.00</b>	<b>192'548.20</b>
3150	Unterhalt Büromöbel und -geräte	1'891.80	2'400.00	1'675.70
3151	Unterhalt Apparate, Maschinen, Geräte, Fahrzeuge, Werkzeuge	188'176.96	218'160.00	148'608.60
3153	Informatik-Unterhalt (Hardware)		1'600.00	2'169.70
3158	Unterhalt immaterielle Anlagen	46'956.30	46'400.00	40'094.20
3159	Unterhalt übrige mobile Anlagen		500.00	
<b>316</b>	<b>Mieten, Leasing, Pachten, Benützungsgebühren</b>	<b>97'794.80</b>	<b>104'090.00</b>	<b>99'029.80</b>
3160	Miete und Pacht Liegenschaften	66'512.40	68'190.00	67'598.90
3161	Mieten, Benützungskosten Anlagen	5'600.75	6'500.00	5'224.20
3162	Raten für operatives Leasing	25'681.65	29'400.00	26'206.70
<b>317</b>	<b>Spesenentschädigungen</b>	<b>153'255.52</b>	<b>172'300.00</b>	<b>128'716.02</b>
3170	Reisekosten und Spesen	104'885.20	98'470.00	68'183.95
3171	Exkursionen, Schulreisen und Lager	48'370.32	73'830.00	60'532.07



Konto	Erfolgsrechnung Sachgruppengliederung ER	Rechnung 2019	Budget 2019	Rechnung 2018
<b>318</b>	<b>Wertberichtigungen auf Forderungen</b>	<b>44'654.50</b>	<b>53'460.00</b>	<b>40'715.67</b>
3180	Wertberichtigungen auf Forderungen	-17'000.00	5'000.00	3'000.00
3181	Tatsächliche Forderungsverluste	61'654.50	48'460.00	37'715.67
<b>319</b>	<b>Verschiedener Betriebsaufwand</b>	<b>9'738.20</b>	<b>10'200.00</b>	<b>22'165.70</b>
3199	Übriger Betriebsaufwand	9'738.20	10'200.00	22'165.70
<b>33</b>	<b>Abschreibungen Verwaltungsvermögen</b>	<b>538'375.00</b>	<b>527'504.45</b>	<b>155'116.60</b>
<b>330</b>	<b>Sachanlagen VV</b>	<b>526'263.00</b>	<b>503'154.45</b>	<b>143'004.65</b>
3300	Planmässige Abschreibungen Sachanlagen	526'263.00	503'154.45	143'004.65
3301	Ausserplanmässige Abschreibungen Sachanlagen			
<b>332</b>	<b>Abschreibungen Immaterielle Anlagen</b>	<b>12'112.00</b>	<b>24'350.00</b>	<b>12'111.95</b>
3320	Planmässige Abschreibungen immaterielle Anlagen	12'112.00	24'350.00	12'111.95
<b>34</b>	<b>Finanzaufwand</b>	<b>70'943.90</b>	<b>71'222.00</b>	<b>70'135.50</b>
<b>340</b>	<b>Zinsaufwand</b>	<b>41'832.35</b>	<b>31'872.00</b>	<b>19'964.00</b>
3401	Verzinsung kurzfristige Finanzverbindlichkeiten	4'885.35	500.00	4'657.00
3406	Verzinsung langfristige Finanzverbindlichkeiten	21'500.00	31'000.00	
3409	Übrige Passivzinsen	15'447.00	372.00	15'307.00
<b>343</b>	<b>Liegenschaftenaufwand Finanzvermögen</b>	<b>15'260.90</b>	<b>29'350.00</b>	<b>35'880.50</b>
3431	Nicht baulicher Unterhalt Liegenschaften FV	3'585.25	15'500.00	21'975.05
3439	Übriger Liegenschaftsaufwand FV	11'675.65	13'850.00	13'905.45
<b>344</b>	<b>Wertberichtigungen Anlagen FV</b>			
3441	Wertberichtigung Sachanlagen FV			
<b>349</b>	<b>Verschiedener Finanzaufwand</b>	<b>13'850.65</b>	<b>10'000.00</b>	<b>14'291.00</b>
3499	Übriger Finanzaufwand	13'850.65	10'000.00	14'291.00
<b>35</b>	<b>Einlagen in Fonds und Spezialfinanzierungen</b>	<b>232'869.45</b>	<b>85'110.00</b>	<b>209'272.35</b>
<b>351</b>	<b>Einlagen in Fonds und Spezialfinanzierungen im Eigenkapital</b>	<b>232'869.45</b>	<b>85'110.00</b>	<b>209'272.35</b>
3510	Einlagen in Spezialfinanzierungen EK	232'869.45	85'110.00	209'272.35
<b>36</b>	<b>Transferaufwand</b>	<b>6'635'856.78</b>	<b>6'704'651.00</b>	<b>6'642'016.48</b>



Konto	Erfolgsrechnung Sachgruppengliederung ER	Rechnung 2019	Budget 2019	Rechnung 2018
<b>361</b>	<b>Entschädigungen an Gemeinwesen</b>	<b>3'994'244.95</b>	<b>3'988'961.00</b>	<b>3'962'562.60</b>
3611	Entschädigungen an Kantone und Konkordate	2'420'238.80	2'486'631.00	2'474'736.20
3612	Entschädigungen an Gemeinden und Gemeindeverbände	1'574'006.15	1'502'330.00	1'487'826.40
<b>362</b>	<b>Finanz- und Lastenausgleich</b>	<b>536'436.00</b>	<b>547'080.00</b>	<b>525'103.00</b>
3621	Finanz- und Lastenausgleich an Kanton	536'436.00	547'080.00	525'103.00
<b>363</b>	<b>Beiträge an Gemeinwesen und Dritte</b>	<b>2'096'425.83</b>	<b>2'059'860.00</b>	<b>1'992'600.88</b>
3631	Beiträge an Kantone und Konkordate	927'570.00	960'550.00	911'883.00
3632	Beiträge an Gemeinden und Gemeindeverbände	1'091'486.03	1'017'780.00	1'006'048.68
3634	Beiträge an öffentliche Unternehmungen	38'008.05	40'690.00	36'854.25
3635	Beiträge an private Unternehmungen	1'197.35	2'000.00	1'452.20
3636	Beiträge an private Organisationen ohne Erwerbszweck	38'164.40	38'840.00	36'362.75
3637	Beiträge an private Haushalte			
<b>365</b>	<b>Wertberichtigungen Beteiligungen VV</b>		<b>100'000.00</b>	<b>160'000.00</b>
3650	Wertberichtigungen Beteiligungen VV		100'000.00	160'000.00
<b>366</b>	<b>Abschreibungen Investitionsbeiträge</b>	<b>8'750.00</b>	<b>8'750.00</b>	<b>1'750.00</b>
3660	Planmässige Abschreibung Investitionsbeiträge	8'750.00	8'750.00	1'750.00
<b>38</b>	<b>Ausserordentlicher Aufwand</b>	<b>70'270.60</b>	<b>45'350.00</b>	<b>407'459.32</b>
<b>389</b>	<b>Einlagen in das Eigenkapital</b>	<b>70'270.60</b>	<b>45'350.00</b>	<b>407'459.32</b>
3893	Einlagen in Vorfinanzierungen des EK	56'811.00	45'350.00	214'785.80
3894	Einlagen in finanzpolitische Reserven	13'459.60		192'673.52
3896	Einlagen in Neubewertungsreserven			
<b>39</b>	<b>Interne Verrechnungen</b>	<b>126'093.00</b>	<b>131'918.00</b>	<b>109'725.00</b>
<b>391</b>	<b>Dienstleistungen</b>	<b>110'458.00</b>	<b>99'040.00</b>	<b>94'655.00</b>
3910	Interne Verrechnung von Dienstleistungen	110'458.00	99'040.00	94'655.00
<b>392</b>	<b>Pacht, Mieten, Benützungskosten</b>	<b>15'635.00</b>	<b>16'780.00</b>	<b>15'070.00</b>
3920	Interne Verrechnung von Pacht, Mieten, Benützungskosten	15'635.00	16'780.00	15'070.00
<b>393</b>	<b>Betriebs- und Verwaltungskosten</b>			
3930	Interne Verrechnung von Betriebs- und Verwaltungskosten			
<b>394</b>	<b>Kalk. Zinsen und Finanzaufwand</b>		<b>16'098.00</b>	
3940	Interne Verrechnung von kalk. Zinsen und Finanzaufwand		16'098.00	



Konto	Erfolgsrechnung Sachgruppengliederung ER	Rechnung 2019		Budget 2019		Rechnung 2018	
<b>395</b>	<b>Planmässige und ausserplanmässige Abschreibungen</b>						
3950	Interne Verrechnung von planmässigen und ausserplanmässigen Abschreibungen						
<b>4</b>	<b>Ertrag</b>		<b>12'469'218.19</b>		<b>12'571'497.00</b>		<b>12'086'046.12</b>
	Netto Ertrag	12'469'218.19		12'571'497.00		12'086'046.12	
<b>40</b>	<b>Fiskalertrag</b>		<b>7'699'044.25</b>		<b>7'862'600.00</b>		<b>7'742'467.50</b>
<b>400</b>	<b>Direkte Steuern natürliche Personen</b>		<b>6'533'561.15</b>		<b>6'388'500.00</b>		<b>6'474'469.75</b>
4000	Einkommenssteuern natürliche Personen		5'859'731.95		5'696'500.00		5'812'534.40
4001	Vermögenssteuern natürliche Personen		603'594.80		610'000.00		599'196.80
4002	Quellensteuern natürliche Personen		70'234.40		82'000.00		62'738.55
<b>401</b>	<b>Direkte Steuern juristische Personen</b>		<b>320'173.60</b>		<b>330'500.00</b>		<b>137'936.50</b>
4010	Gewinnsteuern juristische Personen		296'288.50		310'000.00		124'774.40
4011	Kapitalssteuern juristische Personen		22'181.20		19'000.00		11'697.45
4019	Übrige direkte Steuern juristische Personen		1'703.90		1'500.00		1'464.65
<b>402</b>	<b>Übrige Direkte Steuern</b>		<b>831'869.50</b>		<b>1'130'000.00</b>		<b>1'116'361.25</b>
4021	Grundsteuern		643'616.25		675'000.00		636'530.35
4022	Vermögensgewinnsteuern		167'851.20		430'000.00		436'915.65
4024	Erbschafts- und Schenkungssteuern		15'354.40		15'000.00		38'518.20
4029	Eingang abgeschriebene Steuern		5'047.65		10'000.00		4'397.05
<b>403</b>	<b>Besitz- und Aufwandsteuern</b>		<b>13'440.00</b>		<b>13'600.00</b>		<b>13'700.00</b>
4033	Hundesteuer		13'440.00		13'600.00		13'700.00
<b>41</b>	<b>Regalien und Konzessionen</b>		<b>117'412.00</b>		<b>123'000.00</b>		<b>125'929.00</b>
<b>412</b>	<b>Konzessionen</b>		<b>117'412.00</b>		<b>123'000.00</b>		<b>125'929.00</b>
4120	Konzessionen		117'412.00		123'000.00		125'929.00
<b>42</b>	<b>Entgelte</b>		<b>2'137'703.42</b>		<b>2'056'788.00</b>		<b>2'076'888.73</b>
<b>420</b>	<b>Ersatzabgaben</b>		<b>239'586.50</b>		<b>231'000.00</b>		<b>224'336.55</b>
4200	Ersatzabgaben		239'586.50		231'000.00		224'336.55
<b>421</b>	<b>Gebühren für Amtshandlungen</b>		<b>80'340.62</b>		<b>70'100.00</b>		<b>87'344.95</b>
4210	Gebühren für Amtshandlungen		80'340.62		70'100.00		87'344.95



Konto	Erfolgsrechnung Sachgruppengliederung ER	Rechnung 2019		Budget 2019		Rechnung 2018	
<b>424</b>	<b>Benützungsgebühren und Dienstleistungen</b>		<b>1'550'910.00</b>		<b>1'443'258.00</b>		<b>1'385'235.20</b>
4240	Benützungsgebühren und Dienstleistungen		1'550'910.00		1'443'258.00		1'385'235.20
<b>425</b>	<b>Erlös aus Verkäufen</b>		<b>164'073.30</b>		<b>165'500.00</b>		<b>159'892.75</b>
4250	Verkäufe		164'073.30		165'500.00		159'892.75
<b>426</b>	<b>Rückerstattungen</b>		<b>92'501.65</b>		<b>136'430.00</b>		<b>212'440.68</b>
4260	Rückerstattungen und Kostenbeteiligungen Dritter		92'501.65		136'430.00		212'440.68
<b>427</b>	<b>Bussen</b>		<b>10'100.00</b>		<b>10'500.00</b>		<b>7'170.00</b>
4270	Bussen		10'100.00		10'500.00		7'170.00
<b>429</b>	<b>Übrige Entgelte</b>		<b>191.35</b>				<b>468.60</b>
4290	Übrige Entgelte		191.35				468.60
<b>43</b>	<b>Verschiedene Erträge</b>						
<b>430</b>	<b>Verschiedene betriebliche Erträge</b>						
4300	Honorare privatärztlicher Tätigkeit						
<b>431</b>	<b>Aktivierung Eigenleistungen</b>						
4310	Aktivierbare Eigenleistungen auf Sachanlagen						
<b>44</b>	<b>Finanzertrag</b>		<b>244'382.48</b>		<b>212'769.50</b>		<b>173'945.43</b>
<b>440</b>	<b>Zinsertrag</b>		<b>56'889.65</b>		<b>65'009.50</b>		<b>51'598.50</b>
4400	Zinsen flüssige Mittel						0.05
4401	Zinsen Forderungen und Kontokorrente		41'442.65		50'000.00		36'291.45
4409	Übrige Zinsen von Finanzvermögen		15'447.00		15'009.50		15'307.00
<b>441</b>	<b>Realisierte Gewinne FV</b>						
4411	Gewinn aus Verkäufen von Sachanlagen FV						
<b>443</b>	<b>Liegenschaftenertrag FV</b>		<b>76'971.90</b>		<b>79'600.00</b>		<b>55'566.30</b>
4430	Pacht- und Mietzinse Liegenschaften FV		76'971.90		79'600.00		55'566.30
<b>445</b>	<b>Finanzertrag aus Darlehen und Beteiligungen des VV</b>		<b>5'198.75</b>		<b>9'160.00</b>		<b>9'287.85</b>
4450	Erträge aus Darlehen VV		568.75		2'340.00		2'467.85
4451	Erträge aus Beteiligungen VV		4'630.00		6'820.00		6'820.00
<b>446</b>	<b>Finanzertrag von öffentlichen Unternehmungen</b>		<b>67'046.56</b>		<b>25'000.00</b>		<b>26'782.58</b>



Konto	Erfolgsrechnung Sachgruppengliederung ER	Rechnung 2019		Budget 2019		Rechnung 2018	
4460	Öffentliche Betriebe des Bundes		67'046.56		25'000.00		26'782.58
<b>447</b>	<b>Liegenschaftenertrag VV</b>		<b>28'179.60</b>		<b>34'000.00</b>		<b>30'710.20</b>
4470	Pacht- und Mietzinse Liegenschaften VV		28'179.60		34'000.00		30'710.20
<b>449</b>	<b>Übriger Finanzertrag</b>		<b>10'096.02</b>				
4499	Übriger Finanzertrag		10'096.02				
<b>45</b>	<b>Entnahmen aus Fonds und Spezialfinanzierungen</b>		<b>45'654.10</b>		<b>18'581.50</b>		<b>5'155.00</b>
<b>450</b>	<b>Entnahmen aus Fonds und Spezialfinanzierungen im Fremdkapital</b>						<b>5'155.00</b>
4501	Entnahmen aus Fonds des FK						5'155.00
<b>451</b>	<b>Entnahmen aus Fonds und Spezialfinanzierungen im Eigenkapital</b>		<b>45'654.10</b>		<b>18'581.50</b>		
4510	Entnahmen aus Spezialfinanzierungen des EK		45'654.10		18'581.50		
<b>46</b>	<b>Transferertrag</b>		<b>1'774'246.94</b>		<b>1'825'840.00</b>		<b>1'851'935.46</b>
<b>460</b>	<b>Ertragsanteile</b>						
4600	Anteil an Bundeserträgen						
<b>461</b>	<b>Entschädigungen von Gemeinwesen</b>		<b>1'551'801.84</b>		<b>1'534'940.00</b>		<b>1'554'376.56</b>
4611	Entschädigungen von Kantonen und Konkordaten		759'570.76		734'800.00		736'624.94
4612	Entschädigungen von Gemeinden und Gemeindeverbänden		736'897.08		749'140.00		766'301.62
4614	Entschädigungen von öffentlichen Unternehmungen		55'334.00		51'000.00		51'450.00
<b>462</b>	<b>Finanz- und Lastenausgleich</b>		<b>169'406.00</b>		<b>245'100.00</b>		<b>216'885.00</b>
4621	Finanz- und Lastenausgleich von Kantonen und Konkordaten		21'408.00		24'000.00		216'885.00
4622	Finanz- und Lastenausgleich von Gemeinden und Gemeindeverbänden		147'998.00		221'100.00		
<b>463</b>	<b>Beiträge von Gemeinwesen und Dritten</b>		<b>50'553.45</b>		<b>45'800.00</b>		<b>67'888.25</b>
4631	Beiträge von Kantonen und Konkordaten		25'969.60		21'500.00		49'309.80
4632	Beiträge von Gemeinden und Gemeindeverbänden		24'583.85		20'940.00		15'218.45
4636	Beiträge von privaten Organisationen ohne Erwerbszweck				3'360.00		3'360.00
<b>469</b>	<b>Verschiedener Transferertrag</b>		<b>2'485.65</b>				<b>12'785.65</b>
4690	Übriger Transferertrag						
4699	Rückverteilungen		2'485.65				12'785.65
<b>48</b>	<b>Ausserordentlicher Ertrag</b>		<b>324'682.00</b>		<b>340'000.00</b>		





Konto	Erfolgsrechnung Sachgruppengliederung ER	Rechnung 2019		Budget 2019		Rechnung 2018	
<b>489</b>	<b>Entnahmen aus dem Eigenkapital</b>		<b>324'682.00</b>		<b>340'000.00</b>		
4893	Entnahmen aus Vorfinanzierungen des EK		324'682.00		340'000.00		
4896	Entnahmen aus Neubewertungsreserven						
<b>49</b>	<b>Interne Verrechnungen</b>		<b>126'093.00</b>		<b>131'918.00</b>		<b>109'725.00</b>
<b>491</b>	<b>Dienstleistungen</b>		<b>110'458.00</b>		<b>99'040.00</b>		<b>94'655.00</b>
4910	Interne Verrechnung von Dienstleistungen		110'458.00		99'040.00		94'655.00
<b>492</b>	<b>Pacht, Mieten, Benützungskosten</b>		<b>15'635.00</b>		<b>16'780.00</b>		<b>15'070.00</b>
4920	Interne Verrechnung von Pacht, Mieten, Benützungskosten		15'635.00		16'780.00		15'070.00
<b>493</b>	<b>Betriebs- und Verwaltungskosten</b>						
4930	Interne Verrechnung von Betriebs- und Verwaltungskosten						
<b>494</b>	<b>Kalk. Zinsen und Finanzaufwand</b>				<b>16'098.00</b>		
4940	Interne Verrechnung von kalk. Zinsen und Finanzaufwand				16'098.00		
<b>495</b>	<b>Planmässige und ausserplanmässige Abschreibungen</b>						
4950	Interne Verrechnung von planmässigen und ausserplanmässigen Abschreibungen						
<b>9</b>	<b>Abschlusskonten</b>	<b>100'352.72</b>	<b>47'933.65</b>	<b>40'349.00</b>	<b>96'535.70</b>	<b>35'554.00</b>	<b>7'656.62</b>
	Netto Aufwand		52'419.07				27'897.38
	Netto Ertrag			56'186.70			
<b>90</b>	<b>Abschluss Erfolgsrechnung</b>	<b>100'352.72</b>	<b>47'933.65</b>	<b>40'349.00</b>	<b>96'535.70</b>	<b>35'554.00</b>	<b>7'656.62</b>
<b>900</b>	<b>Abschluss Erfolgsrechnung</b>						
9000	Ertragsüberschuss						
9001	Aufwandüberschuss						
<b>901</b>	<b>Abschluss Fonds im EK, Ertragsüberschuss</b>	<b>100'352.72</b>	<b>47'933.65</b>	<b>40'349.00</b>	<b>96'535.70</b>	<b>35'554.00</b>	<b>7'656.62</b>
9010	Abschluss Spezialfinanzierungen und Fonds im EK, Ertragsüberschuss	100'352.72		40'349.00		35'554.00	
9011	Abschluss Spezialfinanzierungen und Fonds im EK, Aufwandüberschuss		47'933.65		96'535.70		7'656.62
	Total	12'517'151.84	12'517'151.84	12'733'455.45	12'668'032.70	12'093'702.74	12'093'702.74
	Netto Aufwand				65'422.75		
	Gesamttotal	12'517'151.84	12'517'151.84	12'733'455.45	12'733'455.45	12'093'702.74	12'093'702.74



Konto	Investitionsrechnung Funktionale Gliederung IR	Rechnung 2019		Budget 2019		Rechnung 2018	
<b>0</b>	<b>Allgemeine Verwaltung</b> Netto Aufwand			<b>100'000.00</b>	100'000.00	<b>531'501.65</b>	531'501.65
<b>02</b>	<b>Allgemeine Dienste</b>			<b>100'000.00</b>		<b>531'501.65</b>	
<b>022</b>	<b>Allgemeine Dienste</b>			<b>35'000.00</b>			
<b>0220</b>	<b>Allgemeine Dienste</b>			<b>35'000.00</b>			
0220.5060.01	Ersatz Bildschirme						
0220.5200.00	Geschäftsverwaltung GEVER			35'000.00			
<b>029</b>	<b>Verwaltungsliegenschaften</b>			<b>65'000.00</b>		<b>531'501.65</b>	
<b>0290</b>	<b>Verwaltungsliegenschaften</b>			<b>65'000.00</b>		<b>531'501.65</b>	
0290.5000.01	Landkauf ZöN neben Werkhof					531'501.65	
0290.5040.02	Schliessplan Verwaltungsliegenschaften			30'000.00			
0290.5090.00	Schaukästen mit Beleuchtung			35'000.00			
<b>1</b>	<b>Öffentliche Ordnung und Sicherheit, Verteidigung</b> Netto Aufwand					<b>160'427.25</b>	160'427.25
<b>15</b>	<b>Feuerwehr</b>					<b>160'427.25</b>	
<b>150</b>	<b>Feuerwehr</b>					<b>160'427.25</b>	
<b>1506</b>	<b>Regionale Feuerwehrorganisation</b>					<b>160'427.25</b>	
1506.5040.00	Neues Feuerwehrmagazin						
1506.5060.01	Ersatz Personentransporter						
1506.5060.02	Ersatz Ölwehrfahrzeug mit Modul					112'328.30	
1506.5060.03	Ersatz klein TLF						
1506.5060.04	Motorspritze					48'098.95	
1506.5060.05	Neuanschaffung Rüstfahrzeug						
<b>2</b>	<b>Bildung</b> Netto Aufwand	<b>39'877.45</b>	39'877.45	<b>1'340'000.00</b>	1'340'000.00	<b>4'890'559.55</b>	4'890'559.55
<b>21</b>	<b>Obligatorische Schule</b>	<b>39'877.45</b>		<b>1'340'000.00</b>		<b>4'890'559.55</b>	
<b>212</b>	<b>Primarstufe</b>					<b>60'559.75</b>	
<b>2120</b>	<b>Primarstufe</b>					<b>60'559.75</b>	
2120.5060.00	Ersatz Computer/SW/Lizenzen					60'559.75	
<b>217</b>	<b>Schulliegenschaften</b>	<b>39'877.45</b>		<b>1'340'000.00</b>		<b>4'829'999.80</b>	



Konto	Investitionsrechnung Funktionale Gliederung IR	Rechnung 2019		Budget 2019	Rechnung 2018	
<b>2170</b>	<b>Schulliegenschaften</b>	<b>39'877.45</b>		<b>1'340'000.00</b>		<b>4'829'999.80</b>
2170.5040.00	Wettbewerb Neu- und Umbau Primarschulhaus					
2170.5040.01	Neu- und Umbau Primarschulhaus	39'877.45		1'000'000.00		4'832'996.80
2170.5040.02	Sanierung bestehendes Primarschulhaus			190'000.00		-2'997.00
2170.5040.03	Umnutzung Abwartgebäude					
2170.5040.04	Machbarkeitsstudie Turnhalle					
2170.5040.05	Neubau Turnhalle			150'000.00		
2170.5040.06	Schliessplan Altbau und Turnhalle					
2170.5060.01	Mobiliar/Turngeräte Turnhalle					
<b>3</b>	<b>Kultur, Sport und Freizeit, Kirche</b>					<b>11'988.00</b>
	Netto Aufwand					11'988.00
<b>34</b>	<b>Sport und Freizeit</b>					<b>11'988.00</b>
<b>341</b>	<b>Sport</b>					
<b>3410</b>	<b>Bootshafen</b>					
3410.5035.00	Neuanschaffungen Ausleger und Kandelaber					
<b>342</b>	<b>Freizeit</b>					<b>11'988.00</b>
<b>3420</b>	<b>Freizeit</b>					<b>11'988.00</b>
3420.5030.00	Zentrumsplatz Elektrifizierung					11'988.00
<b>4</b>	<b>Gesundheit</b>		<b>300'000.00</b>			<b>700'000.00</b>
	Netto Ertrag	300'000.00				700'000.00
<b>49</b>	<b>Gesundheitswesen</b>		<b>300'000.00</b>			<b>700'000.00</b>
<b>490</b>	<b>Gesundheitswesen</b>		<b>300'000.00</b>			<b>700'000.00</b>
<b>4900</b>	<b>Gesundheitswesen</b>		<b>300'000.00</b>			<b>700'000.00</b>
4900.6450.00	Rückzahlung Darlehen MediZentrum AG		300'000.00			700'000.00
<b>5</b>	<b>Soziale Sicherheit</b>	<b>903'514.35</b>		<b>1'200'000.00</b>		<b>316'769.90</b>
	Netto Aufwand		903'514.35		1'200'000.00	316'769.90
<b>54</b>	<b>Familie und Jugend</b>	<b>903'514.35</b>		<b>1'200'000.00</b>		<b>316'769.90</b>
<b>545</b>	<b>Leistungen an Familien</b>	<b>903'514.35</b>		<b>1'200'000.00</b>		<b>316'769.90</b>
<b>5451</b>	<b>Kinderkrippen und Kinderhorte</b>	<b>903'514.35</b>		<b>1'200'000.00</b>		<b>316'769.90</b>
5451.5040.00	Projekt Neubau KITA, Stao Rüti			1'200'000.00		
5451.5040.01	Neubau KITA Bürgerstrasse 10	903'514.35				316'769.90



Konto	Investitionsrechnung Funktionale Gliederung IR	Rechnung 2019		Budget 2019		Rechnung 2018	
5451.6310.00	Beitrag Wohnguet für Verzicht KITA in Seelandlodge						
<b>6</b>	<b>Verkehr und Nachrichtenübermittlung</b>	<b>207'462.70</b>		<b>488'000.00</b>		<b>226'223.45</b>	
	Netto Aufwand		207'462.70		488'000.00		226'223.45
<b>61</b>	<b>Strassenverkehr</b>	<b>137'462.70</b>		<b>418'000.00</b>		<b>226'223.45</b>	
<b>615</b>	<b>Gemeindestrassen</b>	<b>137'462.70</b>		<b>418'000.00</b>		<b>226'223.45</b>	
<b>6150</b>	<b>Gemeindestrassen</b>	<b>137'462.70</b>		<b>418'000.00</b>		<b>226'223.45</b>	
6150.5010.00	Sanierung Strassenbeläge (Platzhalter)						
6150.5010.01	Strassenerstellung Breitenfeld			50'000.00		2'059.75	
6150.5010.02	Sanierung Flurwege (Platzhalter)			75'000.00			
6150.5010.03	Leimenstrasse, Gehweg (in Koord. mit San. Moosgasse d. Kanton)						
6150.5010.06	Deckbelag Seerain						
6150.5010.07	Zentrumsplatz					-11'988.00	
6150.5010.08	Sanierung Seerain, Abschnitt Schützenstrasse 2 - Strandweg 1	92'644.85		70'000.00		3'890.85	
6150.5010.10	Neubau Trottoir mit Stützmauer Rollistrasse			38'000.00		1'401.35	
6150.5010.11	Sanierung Blumenrain						
6150.5010.12	Sanierung Bodenweg Ingenieurleistungen	9'212.65		150'000.00			
6150.5010.13	Fischerweg Anhebung Wegsenke	1'777.05				31'038.20	
6150.5010.14	Sanierung Feldweg Chleematte	33'828.15					
6150.5010.15	Sanierung Bodenweg Ausführung						
6150.5060.00	Traktor Deutz und Zusatzgeräte					199'821.30	
6150.5060.01	Ersatz John Deere 4300						
6150.5060.02	Ersatz Stapler			35'000.00			
6150.5060.03	Ersatz Piaggio						
6150.5060.06	Umrüstung auf LED						
6150.5060.07	Zone III Umrüstung auf LED						
6150.5060.08	Zone IV Umrüstung auf LED						
6150.5060.09	Zone I Umrüstung auf LED						
6150.6370.00	Grundeigentümerbeiträge Breitenfeld						
<b>62</b>	<b>Öffentlicher Verkehr</b>	<b>70'000.00</b>		<b>70'000.00</b>			
<b>621</b>	<b>Bahninfrastruktur</b>	<b>70'000.00</b>		<b>70'000.00</b>			
<b>6210</b>	<b>Bahninfrastruktur</b>	<b>70'000.00</b>		<b>70'000.00</b>			
6210.5640.01	Bahnübergang Montlig, Gemeindebeitrag	70'000.00		70'000.00			
6210.5640.02	Bahnübergang Seerain, Gemeindebeitrag						
<b>7</b>	<b>Umweltschutz und Raumordnung</b>	<b>102'808.25</b>	<b>102'156.20</b>	<b>416'000.00</b>		<b>223'669.75</b>	<b>97'845.05</b>



Konto	Investitionsrechnung Funktionale Gliederung IR	Rechnung 2019		Budget 2019		Rechnung 2018	
	Netto Aufwand		652.05		416'000.00		125'824.70
<b>72</b>	<b>Abwasserentsorgung</b>	<b>29'206.50</b>	<b>29'206.50</b>	<b>335'000.00</b>		<b>97'845.05</b>	<b>97'845.05</b>
<b>720</b>	<b>Abwasserentsorgung</b>	<b>29'206.50</b>	<b>29'206.50</b>	<b>335'000.00</b>		<b>97'845.05</b>	<b>97'845.05</b>
<b>7201</b>	<b>Abwasserentsorgung [Gemeindebetrieb]</b>	<b>29'206.50</b>	<b>29'206.50</b>	<b>335'000.00</b>		<b>97'845.05</b>	<b>97'845.05</b>
7201.5032.00	Reinabwasserleitung Zone A (Fortsetzung)					8'534.85	
7201.5032.01	Sanierung Kanäle (Platzhalter)			150'000.00			
7201.5032.02	Regenabwasserleitung Seerain (Nähe Liegenschaft Kocher Markus)						
7201.5032.03	Kanalisation Hohlenweg						
7201.5032.04	Misch- u. Reinabwasserleitung Riedli alt						
7201.5032.05	Kanalisation Breitenfeld (Fortsetzung)			170'000.00		1'912.50	
7201.5032.06	Aufhebung Kanalisationsleitung im Moos						
7201.5032.07	Misch- u. Reinabwasserleitung Riedli (Fortsetzung)					2'343.90	
7201.5032.08	Kanalisation Detailerschliessung Riedli, Parz. 287					2'400.00	
7201.5032.09	Regenabwasserleitung Seerain	26'892.50		15'000.00		82'653.80	
7201.5032.10	Sanierung Kanalisation Bodenweg Ingenieurleistungen	2'314.00					
7201.5032.11	Sanierung Kanalisation Aarbergstrasse Ingenieurleistungen						
7201.5032.12	Sanierung Kanalisation Aarberg Ausführung						
7201.5032.13	Sanierung Kanalisation Bodenweg Ausführung						
7201.5900.00	Passivierte Einnahmen der IR						
7201.6900.00	Aktivierte Ausgaben der IR		29'206.50				97'845.05
<b>73</b>	<b>Abfall</b>						
<b>730</b>	<b>Abfall</b>						
<b>7300</b>	<b>Tierkörperbeseitigung</b>						
7300.5040.00	Sanierung Tierkörpersammelstelle						
<b>74</b>	<b>Verbauungen</b>	<b>73'601.75</b>	<b>72'949.70</b>	<b>81'000.00</b>		<b>125'824.70</b>	
<b>741</b>	<b>Gewässerverbauungen</b>	<b>73'601.75</b>	<b>72'949.70</b>	<b>81'000.00</b>		<b>125'824.70</b>	
<b>7410</b>	<b>Gewässerverbauungen</b>	<b>73'601.75</b>	<b>72'949.70</b>	<b>81'000.00</b>		<b>125'824.70</b>	
7410.5020.00	Sanierung Geschiebeauffangbecken Hohlgraben	15'191.85				100'535.20	
7410.5020.01	Sicherung Uferweg (Stichweg bis Sandbucht Seite Gerolfingen)			33'000.00			
7410.5020.02	Vorprojekt Seeuferplanung (Freifläche 3)	14'488.50				25'289.50	
7410.5020.03	Sanierung Tanngraben						
7410.5020.04	Vorprojekt Massnahme 7+8 Seeuferplanung	43'921.40		48'000.00			
7410.5020.05	Umsetzung Massnahme 7+8 Seeuferplanung						
7410.6310.01	Investitionsbeitrag Kanton für Geschiebeauffangbecken Hohlgraben		72'949.70				



### 12.4 Investitionsrechnung

Konto	Investitionsrechnung Funktionale Gliederung IR	Rechnung 2019		Budget 2019		Rechnung 2018	
7410.6310.02	Beitrag Kanton zur Umsetzung Massnahmen 7+8 Seeuferplanung						
<b>79</b>	<b>Raumordnung</b>						
<b>790</b>	<b>Raumordnung</b>						
<b>7900</b>	<b>Raumordnung allgemein</b>						
7900.5290.00	Revision Ortsplanung (Fortsetzung)						
<b>9</b>	<b>Finanzen und Steuern</b>	<b>372'949.70</b>	<b>1'224'456.25</b>			<b>700'000.00</b>	<b>6'263'294.50</b>
	Netto Ertrag	851'506.55				5'563'294.50	
<b>99</b>	<b>Nicht aufgeteilte Posten</b>	<b>372'949.70</b>	<b>1'224'456.25</b>			<b>700'000.00</b>	<b>6'263'294.50</b>
<b>999</b>	<b>Abschluss</b>	<b>372'949.70</b>	<b>1'224'456.25</b>			<b>700'000.00</b>	<b>6'263'294.50</b>
<b>9990</b>	<b>Abschluss</b>	<b>372'949.70</b>	<b>1'224'456.25</b>			<b>700'000.00</b>	<b>6'263'294.50</b>
9990.5900.00	Passivierte Einnahmen der IR	372'949.70				700'000.00	
9990.6900.00	Aktivierte Ausgaben der IR		1'224'456.25				6'263'294.50
	Total	1'626'612.45	1'626'612.45	3'544'000.00		7'061'139.55	7'061'139.55
	Netto Aufwand				3'544'000.00		
	Gesamttotal	1'626'612.45	1'626'612.45	3'544'000.00	3'544'000.00	7'061'139.55	7'061'139.55



Konto	Investitionsrechnung Sachgruppengliederung IR	Rechnung 2019		Budget 2019		Rechnung 2018	
<b>5</b>	<b>Investitionsausgaben</b> Netto Aufwand	<b>1'626'612.45</b>	1'626'612.45	<b>3'544'000.00</b>	3'544'000.00	<b>7'061'139.55</b>	7'061'139.55
<b>50</b>	<b>Sachanlagen</b>	<b>1'183'662.75</b>		<b>3'439'000.00</b>		<b>6'361'139.55</b>	
<b>500</b>	<b>Grundstücke</b>					<b>531'501.65</b>	
<b>5000</b>	<b>Grundstücke</b>					<b>531'501.65</b>	
0290.5000.01	Landkauf ZöN neben Werkhof					531'501.65	
<b>501</b>	<b>Strassen / Verkehrswege</b>	<b>137'462.70</b>		<b>383'000.00</b>		<b>26'402.15</b>	
<b>5010</b>	<b>Strassen / Verkehrswege</b>	<b>137'462.70</b>		<b>383'000.00</b>		<b>26'402.15</b>	
6150.5010.01	Strassenerstellung Breitenfeld			50'000.00		2'059.75	
6150.5010.02	Sanierung Flurwege (Platzhalter)			75'000.00			
6150.5010.07	Zentrumsplatz					-11'988.00	
6150.5010.08	Sanierung Seerain, Abschnitt Schützenstrasse 2 - Strandweg 1	92'644.85		70'000.00		3'890.85	
6150.5010.10	Neubau Trottoir mit Stützmauer Rollstrasse			38'000.00		1'401.35	
6150.5010.12	Sanierung Bodenweg Ingenieurleistungen	9'212.65		150'000.00			
6150.5010.13	Fischerweg Anhebung Wegsenke	1'777.05				31'038.20	
6150.5010.14	Sanierung Feldweg Chleematte	33'828.15					
<b>502</b>	<b>Wasserbau</b>	<b>73'601.75</b>		<b>81'000.00</b>		<b>125'824.70</b>	
<b>5020</b>	<b>Wasserbau</b>	<b>73'601.75</b>		<b>81'000.00</b>		<b>125'824.70</b>	
7410.5020.00	Sanierung Geschiebeauffangbecken Hohlgraben	15'191.85				100'535.20	
7410.5020.01	Sicherung Uferweg (Stichweg bis Sandbucht Seite Gerolfingen)			33'000.00			
7410.5020.02	Vorprojekt Seeuferplanung (Freifläche 3)	14'488.50				25'289.50	
7410.5020.04	Vorprojekt Massnahme 7+8 Seeuferplanung	43'921.40		48'000.00			
<b>503</b>	<b>Übriger Tiefbau</b>	<b>29'206.50</b>		<b>335'000.00</b>		<b>109'833.05</b>	
<b>5030</b>	<b>Übrige Tiefbauten allgemein</b>					<b>11'988.00</b>	
3420.5030.00	Zentrumsplatz Elektrifizierung					11'988.00	
<b>5032</b>	<b>Tiefbauten Abwasserbeseitigung</b>	<b>29'206.50</b>		<b>335'000.00</b>		<b>97'845.05</b>	
7201.5032.00	Reinabwasserleitung Zone A (Fortsetzung)					8'534.85	
7201.5032.01	Sanierung Kanäle (Platzhalter)			150'000.00			
7201.5032.05	Kanalisation Breitenfeld (Fortsetzung)			170'000.00		1'912.50	
7201.5032.07	Misch- u. Reinabwasserleitung Riedli (Fortsetzung)					2'343.90	
7201.5032.08	Kanalisation Detailerschliessung Riedli, Parz. 287					2'400.00	
7201.5032.09	Regenabwasserleitung Seerain	26'892.50		15'000.00		82'653.80	
7201.5032.10	Sanierung Kanalisation Bodenweg Ingenieurleistungen	2'314.00					



Konto	Investitionsrechnung Sachgruppengliederung IR	Rechnung 2019	Budget 2019	Rechnung 2018
<b>504</b>	<b>Hochbauten</b>	<b>943'391.80</b>	<b>2'570'000.00</b>	<b>5'146'769.70</b>
<b>5040</b>	<b>Hochbauten</b>	<b>943'391.80</b>	<b>2'570'000.00</b>	<b>5'146'769.70</b>
0290.5040.02	Schliessplan Verwaltungsliegenschaften		30'000.00	
2170.5040.01	Neu- und Umbau Primarschulhaus	39'877.45	1'000'000.00	4'832'996.80
2170.5040.02	Sanierung bestehendes Primarschulhaus		190'000.00	-2'997.00
2170.5040.05	Neubau Turnhalle		150'000.00	
5451.5040.00	Projekt Neubau KITA, Stao Rüti		1'200'000.00	
5451.5040.01	Neubau KITA Bürgerstrasse 10	903'514.35		316'769.90
<b>506</b>	<b>Mobilien</b>		<b>35'000.00</b>	<b>420'808.30</b>
<b>5060</b>	<b>Mobilien</b>		<b>35'000.00</b>	<b>420'808.30</b>
1506.5060.02	Ersatz Ölwehrfahrzeug mit Modul			112'328.30
1506.5060.04	Motorspritze			48'098.95
2120.5060.00	Ersatz Computer/SW/Lizenzen			60'559.75
6150.5060.00	Traktor Deutz und Zusatzgeräte			199'821.30
6150.5060.02	Ersatz Stapler		35'000.00	
<b>509</b>	<b>Übrige Sachanlagen</b>		<b>35'000.00</b>	
<b>5090</b>	<b>Übrige Sachanlagen</b>		<b>35'000.00</b>	
0290.5090.00	Schaukästen mit Beleuchtung		35'000.00	
<b>52</b>	<b>Immaterielle Anlagen</b>		<b>35'000.00</b>	
<b>520</b>	<b>Software</b>		<b>35'000.00</b>	
<b>5200</b>	<b>Software</b>		<b>35'000.00</b>	
0220.5200.00	Geschäftsverwaltung GEVER		35'000.00	
<b>56</b>	<b>Eigene Investitionsbeiträge</b>	<b>70'000.00</b>	<b>70'000.00</b>	
<b>564</b>	<b>Öffentliche Unternehmungen</b>	<b>70'000.00</b>	<b>70'000.00</b>	
<b>5640</b>	<b>Investitionsbeiträge an öffentliche Unternehmungen</b>	<b>70'000.00</b>	<b>70'000.00</b>	
6210.5640.01	Bahnübergang Montlig, Gemeindebeitrag	70'000.00	70'000.00	
<b>59</b>	<b>Übertrag an Bilanz</b>	<b>372'949.70</b>		<b>700'000.00</b>
<b>590</b>	<b>Passivierungen</b>	<b>372'949.70</b>		<b>700'000.00</b>
<b>5900</b>	<b>Passivierte Einnahmen</b>	<b>372'949.70</b>		<b>700'000.00</b>
9990.5900.00	Passivierte Einnahmen der IR	372'949.70		700'000.00
<b>6</b>	<b>Investitionseinnahmen</b>			<b>7'061'139.55</b>
			<b>1'626'612.45</b>	





### 12.5 Investitionsrechnung

Konto	Investitionsrechnung Sachgruppengliederung IR	Rechnung 2019		Budget 2019		Rechnung 2018	
	Netto Ertrag	1'626'612.45				7'061'139.55	
<b>63</b>	<b>Investitionsbeiträge für eigene Rechnung</b>		<b>72'949.70</b>				
<b>631</b>	<b>Kantone und Konkordate</b>		<b>72'949.70</b>				
<b>6310</b>	<b>Investitionsbeiträge von Kantonen und Konkordaten</b>		<b>72'949.70</b>				
7410.6310.01	Investitionsbeitrag Kanton für Geschiebeauffangbecken Hohlgraben		72'949.70				
<b>64</b>	<b>Rückzahlung von Darlehen</b>		<b>300'000.00</b>				<b>700'000.00</b>
<b>645</b>	<b>Private Unternehmungen</b>		<b>300'000.00</b>				<b>700'000.00</b>
<b>6450</b>	<b>Rückzahlung von Darlehen an private Unternehmungen</b>		<b>300'000.00</b>				<b>700'000.00</b>
4900.6450.00	Rückzahlung Darlehen MediZentrum AG		300'000.00				700'000.00
<b>69</b>	<b>Übertrag an Bilanz</b>		<b>1'253'662.75</b>				<b>6'361'139.55</b>
<b>690</b>	<b>Aktivierungen</b>		<b>1'253'662.75</b>				<b>6'361'139.55</b>
<b>6900</b>	<b>Aktivierte Ausgaben</b>		<b>1'253'662.75</b>				<b>6'361'139.55</b>
7201.6900.00	Aktivierte Ausgaben der IR		29'206.50				97'845.05
9990.6900.00	Aktivierte Ausgaben der IR		1'224'456.25				6'263'294.50
	Total	1'626'612.45	1'626'612.45	3'544'000.00		7'061'139.55	7'061'139.55
	Netto Aufwand				3'544'000.00		
	Gesamttotal	1'626'612.45	1'626'612.45	3'544'000.00	3'544'000.00	7'061'139.55	7'061'139.55